



COMUNE DI ANOIA
CITTA' METROPOLITANA DI REGGIO CALABRIA

N. 35 del 06 aprile 2018

DELIBERAZIONE DELLA GIUNTA COMUNALE

OGGETTO: Approvazione del Piano Esecutivo di Gestione, del Piano Dettagliato degli Obiettivi e del Piano della Performance esercizio 2018.

L'anno duemiladiciotto addì **06** del mese di **aprile** alle ore **16:00** nella Casa Comunale, previa l'osservanza di tutte le formalità prescritte dal vigente Ordinamento delle Autonomie Locali e dallo Statuto Comunale, si è riunita la Giunta Comunale, nelle persone seguenti:

N.	COGNOME E NOME	QUALIFICA	Presente (si-no)
1	Sig. Demarzo Alessandro	Sindaco – Presidente	Si
2	Sig. Auddino Salvatore	Vicesindaco	Si
3	Sig.ra Sorrenti Mariantonella	Assessore	Si

Assiste il Segretario Comunale Dott. Giovanni Cosentino

Il Sindaco – Presidente, preso atto della presenza del numero legale, invita a discutere e votare la proposta indicata in oggetto, premettendo che sulla medesima sono stati preventivamente acquisiti i pareri di regolarità tecnica e contabile ai sensi dell'art. 49 del D.Lgs. n. 267/2000.

LA GIUNTA COMUNALE

Premesso che:

- con deliberazione del Consiglio Comunale n. 12 del 28/03/2018, esecutiva ai sensi di legge, è stato approvato il Documento Unico di Programmazione (DUP) relativo al periodo 2018/2020 e la relativa nota di aggiornamento;
- con deliberazione del Consiglio Comunale n. 13 del 28/03/2018, esecutiva ai sensi di legge, è stato approvato il bilancio di previsione finanziario 2018/2020 redatto in termini di competenza e di cassa secondo lo schema di cui al D.Lgs. n. 118/2011;

Richiamati l'art. 107 del D.Lgs n. 267/2000 e l'art. 4 del D.Lgs. n. 165/2001, i quali, in attuazione del principio della distinzione tra indirizzo e controllo, da un lato, e attuazione e gestione dall'altro, prevedono che:

- gli organi di governo esercitano le funzioni di indirizzo politico-amministrativo, ovvero definiscono gli obiettivi ed i programmi da attuare, adottano gli atti rientranti nello svolgimento di tali funzioni e verificano la rispondenza dei risultati dell'attività amministrativa e della gestione agli indirizzi impartiti;
- ai dirigenti spettano i compiti di attuazione degli obiettivi e dei programmi definiti con gli atti di indirizzo. Ad essi è attribuita la responsabilità esclusiva dell'attività amministrativa, della gestione e dei relativi risultati in relazione agli obiettivi dell'ente;

Richiamato altresì l'art. 109, comma 2, del D.Lgs. n. 267/2000, il quale prevede che, negli enti privi di dirigenza, le funzioni di cui all'art. 107, commi 2 e 3, possono essere attribuite dal sindaco ai responsabili degli uffici o dei servizi;

Dato atto che la macrostruttura dell'ente è suddivisa in 4 aree:

- AREA AMMINISTRATIVA;
- AREA ECONOMICO – FINANZIARIA;
- AREA TECNICA;
- AREA VIGILANZA E COMMERCIO;

Richiamato il decreto sindacale, prot. n° 2204 del 05.06.2015, con il quale è stato attribuito l'incarico di posizione organizzativa:

- Al Sig. Osvaldo Priolo – Area amministrativa;

Dato atto che, in caso di mancanza del titolare di posizione organizzativa, la responsabilità delle aree è stata attribuita dal Sindaco ad assessori comunali ai sensi dell'art. 53, comma 23, della Legge 388/2000 e ss.mm.ii.;

Richiamati pertanto i decreti sindacali con i quali la responsabilità dell'area Vigilanza e dell'area Tecnica è stata attribuita al Vicesindaco Sig. Salvatore Auddino, mentre la responsabilità dell'area Economico – Finanziaria è stata attribuita all'Ass. dott.ssa Mariantonella Sorrenti;

Visto l'articolo 169, comma 1, del D.Lgs. n. 267/2000, come da ultimo modificato dal decreto legislativo n. 126/2014, ai sensi del quale:

“1. La giunta delibera il piano esecutivo di gestione (PEG) entro venti giorni dall'approvazione del bilancio di previsione, in termini di competenza. Con riferimento al primo esercizio il PEG è redatto anche in termini di cassa. Il PEG è riferito ai medesimi esercizi considerati nel bilancio, individua gli obiettivi della gestione ed affida gli stessi, unitamente alle dotazioni necessarie, ai responsabili dei servizi.

2. Nel PEG le entrate sono articolate in titoli, tipologie, categorie, capitoli, ed eventualmente in articoli, secondo il rispettivo oggetto. Le spese sono articolate in missioni, programmi, titoli, macroaggregati, capitoli ed eventualmente in articoli. I capitoli costituiscono le unità elementari ai fini della gestione e della rendicontazione, e sono raccordati al quarto livello del piano dei conti finanziario di cui all'articolo 157.

3. L'applicazione dei commi 1 e 2 del presente articolo è facoltativa per gli enti locali con popolazione inferiore a 5.000 abitanti, fermo restando l'obbligo di rilevare unitariamente i fatti gestionali secondo la struttura del piano dei conti di cui all'art. 157, comma 1-bis.

3-bis. Il PEG è deliberato in coerenza con il bilancio di previsione e con il documento unico di programmazione. Al PEG è allegato il prospetto concernente la ripartizione delle tipologie in categorie e dei programmi in macroaggregati, secondo lo schema di cui all'allegato n. 8 al decreto legislativo 23 giugno 2011, n. 118, e successive modificazioni. Il piano dettagliato degli obiettivi di cui all'articolo 108, comma 1, del presente testo unico e il piano della performance di cui all'articolo 10 del decreto legislativo 27 ottobre 2009, n. 150, sono unificati organicamente nel PEG.”;

Ritenuto opportuno, con il presente provvedimento, approvare il piano esecutivo di gestione per l'esercizio 2018 con annesso piano dettagliato degli obiettivi e piano della performance esercizio 2018;

Visto il decreto legislativo 23 giugno 2011 n. 118, emanato in attuazione degli art. 1 e 2 della legge 5 maggio 2009 n. 42 e recante “Disposizioni in materia di armonizzazione dei sistemi contabili e degli schemi di bilancio delle regioni, degli enti locali e dei loro organismi”, e successive modificazioni ed integrazioni;

Dato atto che, a seguito del processo di definizione degli obiettivi da assegnare alle posizioni organizzative, l'Organo Politico di vertice coadiuvato dal segretario comunale ha predisposto lo schema del Piano esecutivo di gestione 2018 nel quale sono riuniti organicamente anche il Piano della performance ed il Piano dettagliato degli obiettivi, allegato alla presente deliberazione per formarne parte integrante e sostanziale, il quale si articola come segue:

- Struttura organizzativa (organigramma);
- Dotazione organica;
- Elenco obiettivi per area;
- Schede PEG;

Dato atto altresì che:

- la definizione degli obiettivi di gestione e l'assegnazione delle relative risorse è stata concordata tra il titolare di posizione organizzativa dell'area amministrativa, i due responsabili delle altre aree e Giunta Comunale;
- vi è piena correlazione tra obiettivi di gestione e risorse assegnate;
- le risorse assegnate sono adeguate agli obiettivi prefissati, al fine di consentire al titolare di posizione organizzativa e ai responsabili delle altre aree la corretta attuazione della gestione;

Ritenuto di provvedere all'approvazione dell'allegato Piano esecutivo di gestione 2018 contenente il piano della performance, il piano dettagliato degli obiettivi e l'assegnazione ai responsabili titolari di posizione organizzativa per il conseguimento degli stessi;

Acquisiti il parere favorevole di regolarità tecnica del competente Responsabile di Area ed il parere di regolarità contabile del Responsabile dell'Area economico - finanziaria, in conformità all'art. 49 del D.Lgs. n. 267/2000;

Con voti unanimi favorevoli, legalmente espressi

DELIBERA

La premessa costituisce parte integrante e sostanziale della presente deliberazione;

1. Di **Approvare** il Piano esecutivo di gestione 2018 contenente il piano della performance di cui all'articolo 10 del D.Lgs. n. 150/2009 ed il piano dettagliato degli obiettivi di gestione di cui all'art. 197, comma 2, lettera a), del D.Lgs. n. 267/2000, allegato alla presente deliberazione per formarne parte integrante e sostanziale;
2. Di **Trasmettere** copia della presente deliberazione al Nucleo di Valutazione;
3. Di **Dichiarare** la presente deliberazione, con successiva e separata unanime votazione favorevole, stante l'urgenza, immediatamente eseguibile ai sensi dell'art. 134, comma 4, del D. Lgs. 267/2000.



COMUNE DI ANOIA

PROVINCIA DI REGGIO CALABRIA

PROPOSTA DI DELIBERAZIONE

GIUNTA COMUNALE

OGGETTO:

Approvazione del Piano Esecutivo di Gestione, del Piano Dettagliato degli Obiettivi e del Piano della Performance esercizio 2018.

PARERE DI REGOLARITA' TECNICA EX ART. 49 DEL D.LGS. N. 267/2000

Visto: si esprime parere favorevole

Anoia, 06/04/2018



Il Responsabile dell'Area Amministrativa

Oswaldo Priolo

PARERE DI REGOLARITA' CONTABILE EX ART. 49 DEL D.LGS. N. 267/2000

Visto: si esprime parere favorevole

Anoia, 06/04/2018

Il Responsabile dell'Area economico - finanziaria

Ass. Mariantonella Sorrenti





COMUNE DI ANOIA
(Città Metropolitana di Reggio Calabria)

PIANO ESECUTIVO DI GESTIONE
PIANO DETTAGLIATO DEGLI OBIETTIVI
PIANO DELLA PERFORMANCE
ESERCIZIO 2018

(Approvato con delibera della Giunta Comunale n. 35 del 06/04/2018)

STRUTTURA ORGANIZZATIVA

ORGANIGRAMMA

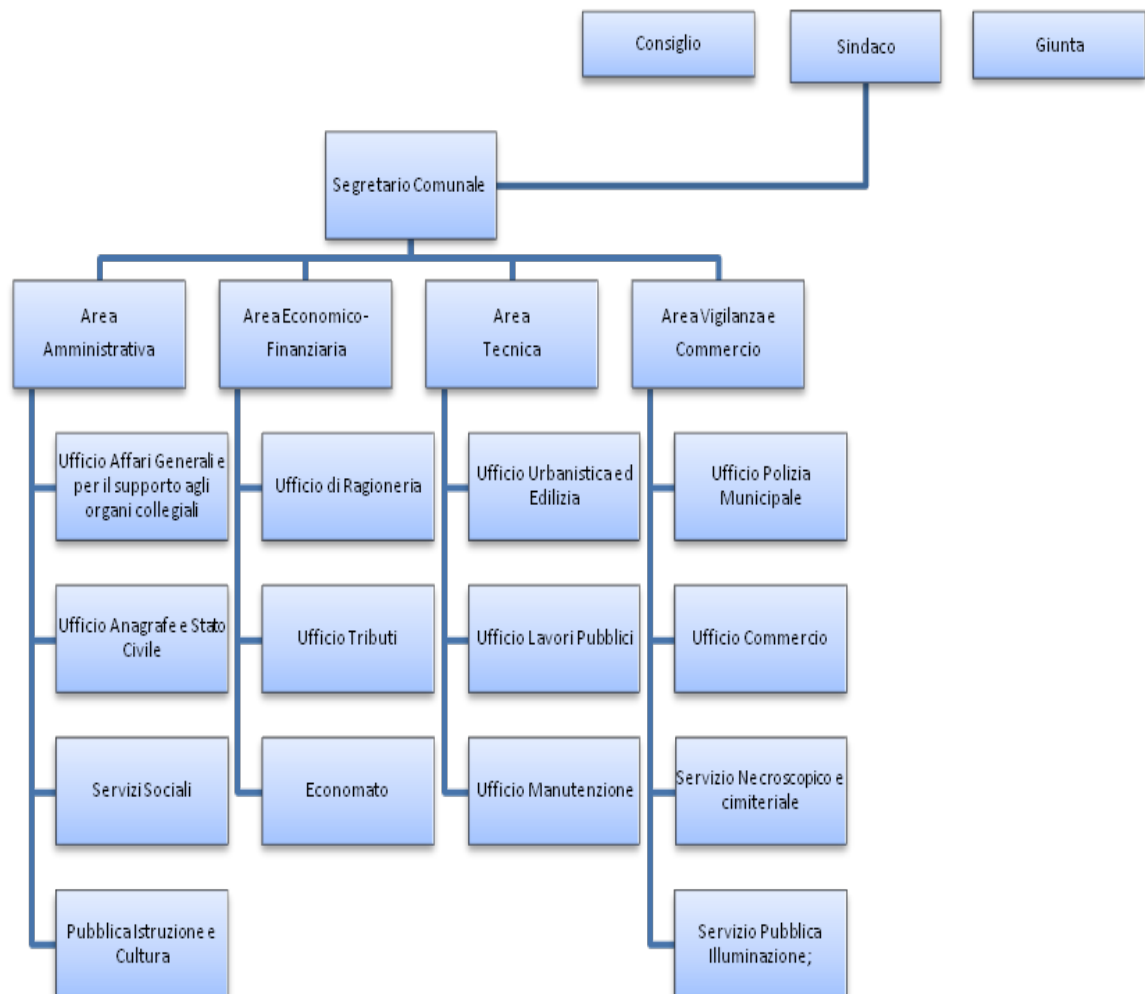

DOTAZIONE ORGANICA

(Approvata con deliberazione della Giunta Comunale n. 12 del 22/03/2017 - Ricognizione della Dotazione Organica e delle eccedenze effettuata con deliberazione G.C. n° 20 del 26.02.2018)

DESCRIZIONE		TOTALE		
Cat.	Profilo	Posti totali	Posti coperti	Posti vacanti
D	<i>Istruttore direttivo</i>	3	1	2
C	<i>Istruttore</i>	10	8	2
B3	<i>Collaboratore</i>	1		1
B	<i>Esecutore</i>	1		1
A	<i>Operaio</i>	1		1
TOTALI		16	9	7

DOTAZIONE ORGANICA MATRICIALE

Area Amministrativa				
Cat.	Profilo	Posti totali	Posti coperti	Posti vacanti
D	<i>Istruttore direttivo</i>	1	1	
C	<i>Istruttore</i>	5	4 **	1
B	<i>Esecutore</i>	1		1
Area Economico Finanziaria				
Cat.	Profilo	Posti totali	Posti coperti	Posti vacanti
D	<i>Istruttore direttivo</i>	1	*	1
C	<i>Istruttore</i>	2	2	
Area Tecnica				
Cat.	Profilo	Posti totali	Posti coperti	Posti vacanti
D	<i>Istruttore direttivo</i>	1		1
C	<i>Istruttore</i>	2	2 ***	
B3	<i>Collaboratore</i>	1		1
A	<i>Operaio</i>	1		1
Area Vigilanza				
Cat.	Profilo	Posti totali	Posti coperti	Posti vacanti
C	<i>Istruttore</i>	1		1
TOTALE DOTAZIONE ORGANICA		16	9	7

* Il Funzionario che ricopriva il posto, Sig. Raffaele Giofrè, è stato collocato in quiescenza con decorrenza 01.09.2017, per raggiunti limiti di età;

** Il Funzionario che ricopriva uno dei posti, Sig. Pronestì Antonio, è stato collocato in quiescenza dal 01.01.2018, a domanda avendo aderito all'APE Sociale;

*** Uno dei due Funzionari, Geom. Ieraci Domenico, è stato collocato in Pensione con decorrenza dal 01.09.2018 per raggiunti limiti di età.

AREA AMMINISTRATIVA

GESTIONE DEI SERVIZI GENERALI E DEMOGRAFICI, SCOLASTICI E SOCIALI -
OPPORTUNITA' CULTURALI, SPORTIVE, RICREATIVE E SOCIO - ASSISTENZIALI

UNITA' OPERATIVA: SERVIZI GENERALI

CENTRO DI COSTO N° 1
CENTRO DI RESPONSABILITA' N° 1

RESPONSABILE DI AREA - TITOLARE DI POSIZIONE ORGANIZZATIVA

SIG. OSVALDO PRIOLO – Cat. D – Posizione Economica D4

RISORSE UMANE:

Dipendenti a tempo indeterminato:

	Dipendente	Categoria	Posizione economica
1	Costa Pasquale	C	C4
2	Demarzo Attilio	C	C4
3	Mamone Michele	C	C4
4	Quaranta Natalina	C	C4

Dipendenti a tempo determinato ex Lavoratori Socialmente Utili:

	Dipendente	Categoria	Posizione economica
1	Barilaro Flavia	C	C1
2	Barilaro Rocco A.	C	C1
3	Bono Ausilia	C	C1
4	Ieranò Michele	A	A1
5	Pezzano Tommaso	C	C1

RISORSE STRUMENTALI:

Beni in dotazione agli uffici.

RISORSE FINANZIARIE:

come da schede Allegate entrate/uscite.

OBIETTIVI SPECIFICI ANNO 2018

N.	Descrizione obiettivo	Indicatori	Tempistica	Peso obiettivo
1	Passaggio dall'anagrafe comunale all'A.N.P.R. (Anagrafe nazionale Popolazione residente), con l'implementazione a regime del rilascio della C.I.E (Carta Identità elettronica), di fatto già iniziato nel marzo u.s.	Si/No	31/12/2018	25
2	Implementazione di n° 2/4 hot spot (1-2 ad Anogia e 1-2 ad Anogia Sup.) per la navigazione gratis in Internet.	Si/No	31/12/2018	25
3	Pubblicazione atti e cura di fatto della sezione del Sito Comunale Amministrazione Trasparente, nel rispetto del D.Lgs 33/2013.	Si/No	31/12/2018	25
4	Trasmissione periodica o entro il termine stabilito dei CIG e relativa descrizione per servizi o forniture per l'anno di riferimento, all'A.N.A.C. (Autorità Nazionale Anticorruzione), in ossequio alla Legge 190/2012.	Si/No	31/12/2018	25

AREA ECONOMICO – FINANZIARIA

GESTIONE ECONOMICA E FINANZIARIA DELLE ENTRATE TRIBUTARIE E SERVIZI FISCALI.

UNITA' OPERATIVA: RAGIONERIA – TRIBUTI

CENTRO DI COSTO N° 2
CENTRO DI RESPONSABILITA' N° 2

RESPONSABILE DI AREA

Assessora dott.ssa Mariantonella Sorrenti)

RISORSE UMANE:

Dipendenti a tempo indeterminato:

	Dipendente	Categoria	Posizione economica
1	Cordiano Maria	C	C4
2	Sellaro Luigi	C	C4

Dipendenti a tempo determinato ex Lavoratori Socialmente Utili:

	Dipendente	Categoria	Posizione economica
1	Zurzolo Francesco	C	C1

Per le letture dei consumi di acqua presso le utenze dell'acquedotto comunale si utilizzano i dipendenti Galatà Rocco e Gullone Vincenzo, dipendenti a tempo determinato ex L.S.U. assegnati all'Unità Operativa Lavori Pubblici.

RISORSE STRUMENTALI:

Beni in dotazione agli uffici.

RISORSE FINANZIARIE:

come da schede Allegate entrate/uscite.

OBIETTIVI SPECIFICI ANNO 2018

alcuni in riproposizione

N.	Descrizione obiettivo	Indicatori	Tempistica	Peso obiettivo
1	Tempestiva trasmissione degli atti per la pubblicazione nella Sezione Amministrazione Trasparente.	Adeguamento ai solleciti del RPCT entro 20 giorni.	31/12/2018	25
2	Predisposizione Ruoli Acquedotto anni pregressi	Si/No	31/12/2018	25
3	Tempestiva trasmissione delle determine dirigenziali sia di impegno che di liquidazione per la successiva pubblicazione all'Albo online dell'Ente (max 3 giorni dalla sottoscrizione del Responsabile)	Si/No (con verifica a campione)	31/12/2018	25
4	Predisposizione schema di regolamento di contabilità e servizio economato.	Si/No	31/12/2018	25

AREA VIGILANZA E COMMERCIO

VIGILANZA, CONTROLLO DEL TERRITORIO E SERVIZI CIMITERIALI

UNITA' OPERATIVA: VIGILANZA COMMERCIO E SERV. CIMITERIALI

CENTRO DI COSTO N° 3
CENTRO DI RESPONSABILITA' N° 3

RESPONSABILE DI AREA – ASSESSORE
SIG. SALVATORE AUDDINO

RISORSE UMANE:

Dipendenti a tempo determinato ex Lavoratori Socialmente Utili:

	Dipendente	Categoria	Posizione economica
1	Papasidero Caterina	C	C1

RISORSE STRUMENTALI:

Beni in dotazione agli uffici.

RISORSE FINANZIARIE:

come da schede Allegate entrate/uscite.

OBIETTIVI SPECIFICI ANNO 2018 (In riproposizione)

N.	Descrizione obiettivo	Indicatori	Tempistica
1	Esecuzione adempimenti previsti dal Piano di Prevenzione della Corruzione.	Numero di adempimenti realizzati nel corso dell'anno / numero di adempimenti previsti dal Piano - % di completamento.	31/12/2017
2	Tempestiva trasmissione degli atti per la pubblicazione nella Sezione Amministrazione Trasparente.	Adeguamento ai solleciti del RPCT entro 20 giorni.	31/12/2017
3	Attuazione agli indirizzi espressi nel corso dell'anno dalla Giunta.	Indirizzi impartiti / Indirizzi attuati.	Scadenze previste dall'atto di indirizzo / 31/12/2017
4	Adeguamento ai rilievi evidenziati in sede di controllo successivo di regolarità contabile sugli atti – Riduzione del numero medio di rilievi per atto nel corso dell'anno.	Numero medio di rilievi per atto inizio anno (statistica anno 2016) / Numero medio di rilievi per atto fine anno.	31/12/2017

AREA TECNICA E LL.PP.

GESTIONE VIABILITA' E CIRCOLAZIONE STRADALE - DIFESA DELL'AMBIENTE -
GESTIONE DEL TERRITORIO E DEL PATRIMONIO

UNITA' OPERATIVA: LAVORI PUBBLICI – URBANISTICA

CENTRO DI COSTO N° 4
CENTRO DI RESPONSABILITA' N° 4

RESPONSABILE DI AREA

Assessore/Vicesindaco Sig. Auddino Salvatore

RISORSE UMANE:

Dipendenti a tempo indeterminato:

Dipendente	Categoria	Posizione economica
Ieraci Domenico <i>(In Pensione dal 01.09.2018)</i>	C	C5
Migliorini Lucantonio	C	C5

Dipendenti a tempo determinato ex Lavoratori Socialmente Utili:

Dipendente	Categoria	Posizione economica
1 Franco Rocco	A	A1
2 Galatà Rocco	B	B1
3 Gullone Vincenzo	A	A1
4 Parrone Maurizio	A	A1
5 Priolo Filippo	C	C1

RISORSE STRUMENTALI:

Beni in dotazione agli uffici.

RISORSE FINANZIARIE:

come da schede Allegate entrate/uscite.

OBIETTIVI SPECIFICI ANNO 2018

N.	Descrizione obiettivo	Indicatori	Tempistica	Peso obiettivo
1	Tempestiva trasmissione degli atti per la pubblicazione nella Sezione Amministrazione Trasparente.	Adeguamento ai solleciti del RPCT entro 20 giorni.	31/12/2018	25
2	Tempestiva trasmissione degli atti di qualsiasi natura (Determine - Ordinanze - Permessi di costruire etc.), per la pubblicazione all'Albo online. Migliore raccordo con l'area finanziaria per il raggiungimento dello scopo.	Si/No Con controllo a campione	31/12/2018	25
3	Predisposizione schema di regolamento sull'utilizzo dei beni immobili comunali	Si/No	31/12/2018	25
4	Predisposizione schema di regolamento fognario.	Si/No	31/12/2018	25



Stampa del PEG per Centro di Responsabilità

Centro di Responsabilità: Servizio Amministrativo

Resp.: Priolo Osvaldo

Parte Entrata

Cod. Meccanografico			Piano dei Conti		Capitolo		Residui Presunti	Previsioni 2018		Previsioni 2019 Competenza	Previsioni 2020 Competenza
Tit.	Tip.	Cat.	N.	Descrizione	Competenza	Cassa					
2	101	01	E.2.01.01.01.000	121	CONTR. STATO ONERI ACCERT. LEGALI MALATTI	0,00	1.757,00	1.757,00	1.757,00	1.757,00	
2	101	01	E.2.01.01.01.000	1204	CONTR. STATO: LIBRI DI TESTO SCUOLA MEDIA (U 500)	0,00	3.472,00	3.472,00	3.472,00	3.472,00	
2	101	02	E.2.01.01.02.000	157	SUSSIDIO E INTEGRAZIONE REG.LE L.S.U.	34.361,78	0,00	34.361,78	0,00	0,00	
2	101	02	E.2.01.01.02.000	1561	FONDO SOSTEGNO LOCAZIONI	0,00	41,95	41,95	41,95	41,95	
2	101	02	E.2.01.01.02.002	1551	CONTRIBUTO PROVINCIA MENSA SCOLASTICA	684,00	0,00	684,00	0,00	0,00	
3	100	02	E.3.01.02.01.000	161	DIRITTI SEGR. SOGGETTI A PARTEC. AG. S C. P.	200,00	0,00	200,00	0,00	0,00	
3	100	02	E.3.01.02.01.000	172	DIRITTI RILASCIO CARTE IDENTITA'	1.081,44	1.500,00	2.581,44	1.500,00	1.500,00	
3	100	02	E.3.01.02.01.008	190	PROVENTI TRASPORTO E REFEZIONE SCOLASTICA	5.606,00	12.800,00	18.406,00	12.800,00	12.800,00	
3	500	02	E.3.05.02.03.004	276	SGATE RIMORSO ONERI PRATICHE BONUS.	0,00	1.000,00	1.000,00	1.000,00	1.000,00	
3	500	99	E.3.05.99.99.999	267	RIMB. COMMISS. LIQ. DISSESTO SOMME ANT. ENTE	1.009,55	26.938,32	27.947,87	0,00	0,00	
9	200	01	E.9.02.01.02.001	4301	RIMB. SP. C/TERZI SERV. GEN. (COMPR. ELEZ. POL	41,95	30.000,00	30.041,95	30.000,00	30.000,00	
9	200	04	E.9.02.04.02.000	4201	DEPOSITI CAUZIONALI SERVIZI GENERALI	0,00	5.000,00	5.000,00	5.000,00	5.000,00	
9	200	04	E.9.02.04.02.000	4501	DEPOSITI SP. CONTRATT. SERVIZI GENERALI	0,00	5.000,00	5.000,00	5.000,00	5.000,00	
Totali Entrata							42.984,72	87.509,27	130.493,99	60.570,95	60.570,95

Centro di Responsabilità: Servizio Amministrativo

Resp.: Priolo Osvaldo

Parte Uscita

Cod. Meccanografico			Piano dei Conti		Capitolo		Residui Presunti	Previsioni 2018		Previsioni 2019 Competenza	Previsioni 2020 Competenza
Miss.	Prog	Tit. Macr	N.	Descrizione	Competenza	Cassa					
01	01	1 03	U.1.03.01.02.009	11	ACQUISTO BENI PER CERIMONIE E MANIFEST.	779,39	1.000,00	1.779,39	1.000,00	1.000,00	
01	01	1 03	U.1.03.01.02.999	10	ACQUISTO DI BENI DI CONSUMO	267,98	300,00	567,98	300,00	300,00	
01	01	1 03	U.1.03.02.01.001	21	PREST. SERV. : IND. PRESENSA C. C. E G. M.	0,00	7.500,00	7.500,00	7.500,00	7.500,00	
01	01	1 03	U.1.03.02.01.008	23	PREST. SERV. COMP. REVISORE DEI CONTI	791,30	7.000,00	7.791,30	7.000,00	7.000,00	
01	02	1 01	U.1.01.01.01.002	32	RETRIBUZIONE DI RISULTATO PERSONALE AREA AMMINISTRATIVA	0,00	3.000,00	3.000,00	3.000,00	3.000,00	

01	02	1	01	U.1.01.01.01.002	35	PERSONALE:DIRITTI DI ROGITO SEGR. COM. LI	0,00	5.000,00	5.000,00	5.000,00	5.000,00
01	02	1	01	U.1.01.01.01.006	299	INTEGR. ORARIO L. S. U. CONTR. REGIONE	598,08	0,00	598,08	0,00	0,00
01	02	1	03	U.1.03.01.02.000	50001	POSTE	9.059,27	5.000,00	14.059,27	10.000,00	10.000,00
01	02	1	03	U.1.03.01.02.999	40	ACQUISTO DI BENI PER GESTIONE UFFICI - AREA AMMINISTRATIVA	517,17	3.000,00	3.517,17	1.000,00	1.000,00
01	02	1	03	U.1.03.02.05.001	50002	TELEFONO,TELEGRAFO.	2.759,75	15.000,00	17.759,75	14.000,00	15.000,00
01	02	1	03	U.1.03.02.10.002	45	NUCLEO DI VALUTAZIONE	0,00	1.000,00	1.000,00	1.000,00	1.000,00
01	02	1	03	U.1.03.02.15.999	50	PRESTAZ. SERVIZI UFFICI:SPESE DIVERSE.	325,00	4.000,00	4.325,00	4.000,00	4.000,00
01	02	1	03	U.1.03.02.15.999	51	PRESTAZ. SERV. :ASMETNET CALABRIA	0,01	1.200,00	1.200,01	1.200,00	1.200,00
01	02	1	03	U.1.03.02.15.999	311	INSTALLAZ. E MANUT. LUMINARIE	0,01	1.000,00	1.000,01	1.000,00	1.000,00
01	02	1	03	U.1.03.02.16.999	251	SERVIZIO ACCESSIBILITA' DATI DA ALTRE AMMINISTRAZIONI	1.600,00	0,00	1.600,00	0,00	0,00
01	02	1	03	U.1.03.02.19.005	50004	ASSIST. E MANUTENZ. OROLOGIO SEGNATEMPO.	0,00	500,00	500,00	500,00	500,00
01	02	1	03	U.1.03.02.99.002	57	SPESE PER LITI, ARBITRAGGI, RISARCIM. ETC.	30.448,04	24.271,44	46.448,04	9.850,30	18.000,00
01	02	1	03	U.1.03.02.99.999	500010	GESTIONE PRATICHE BONUS ENERGIA E GAS	0,01	1.000,00	1.000,01	1.000,00	1.000,00
01	02	1	04	U.1.04.01.01.001	61	TRASFERIMENTI:CONTR. ASSOCIATIVI ANNUALI	0,00	500,00	500,00	500,00	500,00
01	02	1	04	U.1.04.01.01.999	62	TRASFERIMENTI:DIRITTI SEGR. AG. S. C. P.	57,30	0,00	57,30	0,00	0,00
01	02	1	04	U.1.04.04.01.001	32901	CONTR. PARROCCHIA PER "ESTATE RAGAZZI".	0,00	1.000,00	1.000,00	0,00	0,00
01	02	1	09	U.1.09.99.04.001	222	RIMBORSO SOMME INDEBITAMENTE PERCEPITE	1.836,60	0,00	1.836,60	0,00	0,00
01	07	1	03	U.1.03.01.02.000	240	ACQ. BENI DI CONSUMO- SERV. DEMOGRAFICI	12,00	500,00	512,00	500,00	500,00
01	07	1	03	U.1.03.01.02.000	242	ACQUISTO REGISTRI STATO CIVILE.	6,00	350,00	356,00	350,00	350,00
01	07	1	03	U.1.03.02.99.000	257	PERS. INDENN. E RIM. SPESE MISSIONI	0,00	600,00	600,00	600,00	600,00
01	07	1	03	U.1.03.02.99.004	161	SPESE PER CONSULTAZIONI ELETTORALI POLITICHE (E. 113)	82,18	15.000,00	15.082,18	15.000,00	15.000,00
01	07	1	03	U.1.03.02.99.999	250	PRESTAZIONI DI SERVIZI-UFF. DEMOGRAFICI	0,00	300,00	300,00	300,00	300,00
01	07	1	03	U.1.03.02.99.999	252	PREST. SERV. :RILEGAT. REGISTRI STATO CIV.	1,39	500,00	501,39	500,00	500,00
01	07	1	03	U.1.03.02.99.999	253	PREST. SERV. :COMM. ELETT. CIRCONDARIALE	322,76	500,00	822,76	500,00	500,00
01	11	1	03	U.1.03.02.15.999	50006	PROGETTO SICUREZZA SUL LAVORO	0,00	3.000,00	3.000,00	4.000,00	4.000,00
01	11	1	10	U.1.10.05.04.001	221	RICONOSCIMENTO DEBITI PER SENTENZA GIUDICE DEL LAVORO	7.000,00	11.500,00	18.500,00	0,00	0,00
04	01	1	03	U.1.03.01.02.999	420	ACQU. BENI DI CONSUMO GEST. SCUOLE MAT.	22,75	200,00	222,75	200,00	200,00
04	01	1	03	U.1.03.02.05.000	430	PREST. SERV.:GAS EDIFICI PUBBLICI	10.780,93	13.000,00	23.780,93	14.000,00	14.000,00
04	02	1	03	U.1.03.01.02.999	450	ACQ. BENI DI CONSUMO GEST. SCUOLE ELEM. RI	0,56	300,00	300,56	300,00	300,00
04	02	1	03	U.1.03.01.02.999	451	ACQ. BENI CONS. :LIBRI SCOL. ALUNNI SC. ELEM	195,75	3.800,00	3.995,75	3.800,00	3.800,00
04	02	1	03	U.1.03.01.02.999	480	ACQ. BENI DI CONSUMO GEST. SCUOLE MEDIE	21,77	100,00	121,77	100,00	100,00

04	02	1	03	U.1.03.02.05.004	462	ENERGIA ELETTRICA E GAS.	4.790,07	13.000,00	17.790,07	10.000,00	15.000,00
04	02	1	03	U.1.03.02.05.004	491	ENERGIA ELETTRICA E GAS.	4.505,05	0,00	4.505,05	0,00	0,00
04	02	1	03	U.1.03.02.09.008	4601	MANUTENZIONE ORDINARIA EDIF. SCUOLE ELEM.	633,25	0,00	633,25	0,00	0,00
04	02	1	03	U.1.03.02.09.008	4901	MANUTENZIONE ORDINARIA EDIF. SCUOLE MEDIE	854,25	1.000,00	1.854,25	1.000,00	1.000,00
04	02	1	04	U.1.04.01.01.999	500	TRASFERIMENTI PER LIBRI SCUOLE MEDIE (E 1204)	3.471,40	3.472,00	6.943,40	3.472,00	3.472,00
04	07	1	02	U.1.02.01.09.001	550	IMPOSTE E TASSE AUTOVEICOLI TRASP. SCOL.	800,00	400,00	1.200,00	400,00	400,00
04	07	1	03	U.1.03.01.02.002	521	ACQ. BENI DI CONSUMO TRASPORTI SCOLASTIC	320,24	3.000,00	3.320,24	3.000,00	3.000,00
04	07	1	03	U.1.03.02.99.999	530	PRESTAZIONI DI SERVIZI TRASPORTI SCOLAST	0,00	400,00	400,00	400,00	400,00
04	07	1	03	U.1.03.02.99.999	532	PRESTAZ. SERVIZI REFEZIONE SCUOLA MATERNA	3.617,16	22.000,00	25.617,16	22.000,00	22.000,00
04	07	1	10	U.1.10.04.99.999	533	PREST. SERV. TRASP. SCOL. :ASSICURAZIONE.	0,00	1.400,00	1.400,00	1.600,00	1.600,00
05	02	1	03	U.1.03.02.15.999	602	SPESE GESTIONE CASA DELLA CULTURA	1.167,43	0,00	1.167,43	0,00	0,00
10	05	1	03	U.1.03.02.05.004	661	PREST. SERV. :CONSUMO EN. ELETTR. PUBBL. ILL.	12.246,26	72.000,00	84.246,26	52.000,00	72.000,00
11	01	1	10	U.1.10.99.99.999	315	Progetto servizio civile	3.660,00	3.000,00	6.660,00	0,00	0,00
12	04	1	03	U.1.03.02.00.000	899	BONUS BEBE'	0,00	2.000,00	2.000,00	0,00	0,00
12	05	1	04	U.1.04.02.02.999	900	TRASFERIMENTI:CONTR. INTERV. SOCIO ASSIST.	0,00	2.000,00	2.000,00	500,00	500,00
12	05	1	04	U.1.04.02.02.999	9097	CONTRIBUTI ASSIST. INDIGENTI	0,00	1.000,00	1.000,00	0,00	0,00
20	03	1	10	U.1.10.01.99.999	2001	INDENNITA' FINE MANDATO SINDACO	0,00	1.411,66	0,00	1.411,66	1.411,66
50	02	4	03	U.4.05.01.01.001	1565	FONDO ANTICIPAZIONE DI LIQUIDITA' D.L. 78/2015	0,00	3.055,56	3.055,56	3.078,66	3.101,93
99	01	7	02	U.7.02.01.02.001	16401	SPESE SERV. C/TERZI (COMPR. ELEZ. POL. /EURO	94,33	30.000,00	30.094,33	30.000,00	30.000,00
99	01	7	02	U.7.02.01.02.001	16405	SPESE SERV. C/TERZI. ELEZ. PROV. LI E REG. LI	2.210,75	0,00	2.210,75	0,00	0,00
99	01	7	02	U.7.02.01.02.001	16406	SPESE SERV. C/TERZI. REFERENDUM POPOLARI	2.820,66	0,00	2.820,66	0,00	0,00
99	01	7	02	U.7.02.04.02.001	16301	RESTITUZ. DEPOSITI CAUZIONALI	0,00	5.000,00	5.000,00	5.000,00	5.000,00
99	01	7	02	U.7.02.04.02.001	16601	RESTIT. DI DEPOSITI PER SPESE CONTR.	0,00	5.000,00	5.000,00	5.000,00	5.000,00
Totali Uscita							108.676,85	300.060,66	399.054,41	246.862,62	281.035,59



Stampa del PEG per Centro di Responsabilità

Centro di Responsabilità: Servizio Finanziario

Resp.: Sorrenti Mariantonella

Parte Entrata

Cod. Meccanografico			Piano dei Conti		Capitolo		Residui Presunti	Previsioni 2018		Previsioni 2019 Competenza	Previsioni 2020 Competenza
Tit.	Tip.	Cat.	N.	Descrizione	Competenza	Cassa					
1	101	08	E.1.01.01.08.001	12	IMPOSTA MUNICIPALE PROPRIA ALTRI IMMOB.	166.227,12	270.000,00	436.227,12	270.000,00	270.000,00	
1	101	08	E.1.01.01.08.002	10	RECUPERO EVASIONE TARSU - TARI	0,00	30.000,00	7.000,00	30.000,00	30.000,00	
1	101	08	E.1.01.01.08.002	11	RECUPERO EVASIONE ICI - IMU -	0,00	30.000,00	8.000,00	30.000,00	30.000,00	
1	101	16	E.1.01.01.16.001	45	ADDIZIONALE COMUNALE IRPEF	20.878,72	90.000,00	110.878,72	90.000,00	90.000,00	
1	101	52	E.1.01.01.52.000	30	IMPOSTA COMUNALE SULLA PUBBLICITA'	262,78	3.000,00	3.262,78	3.000,00	3.000,00	
1	101	52	E.1.01.01.52.001	60	T. O. S. A. P.	3.913,79	10.000,00	13.913,79	10.000,00	10.000,00	
1	101	53	E.1.01.01.53.000	90	DIRITTI SULLE PUBBLICHE AFFISSIONI	0,00	3.000,00	3.000,00	3.000,00	3.000,00	
1	101	61	E.1.01.01.61.000	70	TASSA SMALT. R. S. U.	19.326,39	0,00	7.000,00	0,00	0,00	
1	101	61	E.1.01.01.61.000	80	ADDIZ. ERAR. TASSA SMALT. RIFIUTI	4.800,00	0,00	2.500,00	0,00	0,00	
1	101	61	E.1.01.01.61.001	74	TARI (TASSA SUI RIFIUTI)	170.603,27	135.209,61	50.000,00	135.209,61	135.209,61	
1	101	61	E.1.01.01.61.001	75	ADDIZIONALE TARI	21.104,35	0,00	5.000,00	0,00	0,00	
1	101	76	E.1.01.01.76.001	14	TASI (TASSA SERVIZI INDIVISIBILI)	7.087,42	0,00	7.087,42	0,00	0,00	
1	101	99	E.1.01.01.99.001	40	ADD. COM. CONS. ENERGIA ELETTR.	0,00	1.700,00	1.700,00	1.700,00	1.700,00	
1	101	99	E.1.01.01.99.002	47	RECUPERO EVASIONE PROVENTI ACQUEDOTTO	0,00	30.000,00	9.000,00	30.000,00	30.000,00	
1	301	01	E.1.03.01.01.001	107	FONDO DI SOLIDARIETA' COMUNALE	0,00	578.029,23	578.029,23	578.029,23	578.029,23	
2	101	01	E.2.01.01.01.000	112	CONTRIBUTI SPETTANTI PER FATTISPECIE SPECIFICHE DI LEGGE	0,00	29.205,60	29.205,60	29.205,60	29.205,60	
2	101	01	E.2.01.01.01.000	113	CONTR. DELLO STATO ELEZIONI POLITICHE (U 161)	0,00	15.000,00	15.000,00	15.000,00	15.000,00	
2	101	01	E.2.01.01.01.001	110	CONTR. STATO PERSONALE EX LSU LPU CONTRATTUALIZZATI (CAP. U 98-99-101-102-103)	0,00	174.000,00	174.000,00	174.000,00	174.000,00	
2	101	02	E.2.01.01.02.000	1571	CONTR. REGIONE X INTERESSI AMMORT. MUTUI	29.694,01	24.153,24	53.847,25	24.153,24	24.153,24	
2	101	02	E.2.01.01.02.001	108	CONTR. REG.LE PERSONALE EX LSU LPU CONTRATTUALIZZATI (CAP. U 98-99-101-102-103)	1.262,70	86.000,00	87.262,70	86.000,00	86.000,00	
3	100	02	E.3.01.02.01.000	162	DIRITTI ROGITO CONTR. A PARTEC. AG. S C. P.	0,00	2.000,00	2.000,00	2.000,00	2.000,00	
3	100	02	E.3.01.02.01.000	212	SERV. IDRICO INT. -QUOTA TARIFFA FOGNATURA	64.866,33	17.600,00	40.000,00	17.600,00	17.600,00	
3	100	02	E.3.01.02.01.000	213	SERV. IDRICO INT. -QUOTA TARIFFA DEPURAZ.	256.089,44	76.800,00	145.000,00	76.800,00	76.800,00	
3	100	02	E.3.01.02.01.000	214	SERV. IDRICO INT. -CONTR. CONCESS. E VOLT.	893,50	150,00	1.043,50	150,00	150,00	

3	100	02	E.3.01.02.01.014	221	SERV. NECR. E CIMIT. :PROV. ILLUM. VOTIVA	45,00	11.255,00	11.300,00	11.255,00	11.255,00
3	100	02	E.3.01.02.01.999	211	SERV. IDRICO INT. -PROV. ACQUED. COMUNALE	224.864,89	71.780,94	70.000,00	71.780,94	71.780,94
3	100	02	E.3.01.02.01.999	271	PROVENTI IMPIANTO FOTOVOLTAICO	225,15	600,00	825,15	600,00	600,00
3	300	02	E.3.03.02.02.002	254	INTERESSI ATTIVI SU RESIDUI MUTUI CASSA	0,00	284,07	284,07	284,07	284,07
3	300	03	E.3.03.03.04.000	263	INTERESSI ATTIVI DIVERSI	49,98	50,00	99,98	50,00	50,00
3	500	99	E.3.05.99.99.999	270	PROVENTI DIVERSI	2.123,76	0,00	2.123,76	0,00	0,00
3	500	99	E.3.05.99.99.999	17420	IVA A CREDITO SU SERVIZI COMMERCIALI	0,00	10.000,00	10.000,00	10.000,00	10.000,00
7	100	01	E.7.01.01.01.000	360	ANTICIPAZIONE DI TESORERIA	97.842,54	628.033,61	725.876,15	628.033,61	628.033,61
9	100	02	E.9.01.02.01.001	400	RITENUTE ERARIALI DIPENDENTI -U 1610-	6.928,90	150.000,00	156.928,90	150.000,00	150.000,00
9	100	02	E.9.01.02.02.001	390	RITENUTE PREV. E ASSIST. PERSONALE - U 1600 -	0,01	100.000,00	100.000,01	100.000,00	100.000,00
9	100	02	E.9.01.02.99.999	410	ALTRE RITENUTE AL PERS. PER CONTO TERZI	0,00	40.000,00	40.000,00	40.000,00	40.000,00
9	100	99	E.9.01.01.02.001	401	RITENUTA PER SCISSIONE CONTABILE IVA (SPLIT PAYMENT ISTITUZIONALE)	0,00	100.000,00	100.000,00	100.000,00	100.000,00
9	100	99	E.9.01.01.02.001	402	RITENUTA PER SCISSIONE CONTABILE IVA (SPLIT PAYMENT COMMERCIALE)	0,00	50.000,00	50.000,00	50.000,00	50.000,00
9	100	99	E.9.01.03.01.001	403	RITENUTE ERARIALI PROFESSIONISTI	0,00	50.000,00	50.000,00	50.000,00	50.000,00
9	100	99	E.9.01.99.01.001	480	Entrate a seguito di spese non andate a buon fine	0,00	100.000,00	100.000,00	100.000,00	100.000,00
9	100	99	E.9.01.99.03.001	440	RIMB. ANTIC. FONDI SERV. ECONOMATO	2.066,00	2.066,00	4.132,00	2.066,00	2.066,00
9	100	99	E.9.01.99.06.001	461	DESTINAZIONE INCASSI VINCOLATI A SPESE CORRENTI AI SENSI DELL'ART. 195 DEL TUEL	0,00	2.000.000,00	2.000.000,00	2.000.000,00	2.000.000,00
9	100	99	E.9.01.99.06.002	471	REINTEGRO INCASSI VINCOLATI AI SENSI DELL'ART. 195 DEL TUEL	42.591,15	2.000.000,00	2.042.591,15	2.000.000,00	2.000.000,00
9	200	01	E.9.02.01.02.001	4302	RIMB. SP. SERV. CONTO TERZI RAGIONERIA TRIB	0,00	10.000,00	10.000,00	10.000,00	10.000,00
9	200	04	E.9.02.04.02.000	4202	DEPOSITI CAUZIONALI RAGIONERIA TRIBUTI	0,00	5.000,00	5.000,00	5.000,00	5.000,00
9	200	04	E.9.02.04.02.000	4502	DEPOSITI SP. CONTRATT. RAGIONERIA TRIBUTI	0,00	5.000,00	5.000,00	5.000,00	5.000,00
9	200	99	E.9.02.99.99.999	1	ENTRATE C/TERZI MINORI STRANIERI NON ACCOMPAGNATI	0,00	50.000,00	50.000,00	0,00	0,00
Totale Entrata						1.143.747,20	6.989.917,30	7.324.119,28	6.939.917,30	6.939.917,30

Centro di Responsabilità: Servizio Finanziario

Resp.: Sorrenti Mariantonella

Parte Uscita

Cod. Meccanografico			Piano dei Conti		Capitolo		Residui Presunti	Previsioni 2018		Previsioni 2019 Competenza	Previsioni 2020 Competenza
Miss.	Prog	Tit. Macr	N.	Descrizione	Competenza	Cassa					
01	01	1	02	U.1.02.01.01.001	2601	ORGANI ISTITUZIONALI. IRAP.	0,00	2.100,00	2.100,00	2.100,00	2.100,00
01	01	1	03	U.1.03.02.01.001	20	PREST. SERV. :INDENNITA' CARICA AL SINDACO	0,00	16.400,00	16.400,00	16.400,00	16.400,00
01	02	1	01	U.1.01.01.01.002	31	PERSONALE: STIPENDI E ALTRI ASS. FISSI UFF. AMMINISTRATIVO	0,00	115.000,00	115.000,00	115.000,00	115.000,00
01	02	1	01	U.1.01.01.01.002	34	RETRIBUZIONE RISULTATO SEGR.	0,00	5.000,00	5.000,00	5.000,00	5.000,00
01	02	1	01	U.1.01.02.01.001	33	ONERI PREV. ASSIST. A CARICO ENTE - AREA AMMINISTRATIVA	1.669,66	31.000,00	32.669,66	3.100,00	31.000,00

01	02	1	01	U.1.01.02.01.001	36	PERSONALE:ON. CONTRIB. SU DIRITTI ROGITO	0,00	1.620,00	1.620,00	1.620,00	1.901,08
01	02	1	01	U.1.01.02.01.001	39	ONERI RIFLESSI SU TRETRIBUZIONE RISULTATO SEGRETATIO	0,00	1.190,00	1.190,00	1.190,00	1.190,00
01	02	1	01	U.1.01.02.01.001	47	AUTOLIQUIDAZIONE INAIL	0,00	6.000,00	6.000,00	6.000,00	6.000,00
01	02	1	01	U.1.01.02.01.001	144	CPDEL SU RETRIBUZIONE DI RISULTATO - AREA AMMINISTRATIVA	0,00	750,00	750,00	750,00	750,00
01	02	1	02	U.1.02.01.01.001	80	IRAP AREA SERV. GEN. LI.	0,00	11.000,00	11.000,00	11.000,00	11.000,00
01	02	1	02	U.1.02.01.01.001	149	IRAP SU RETRIBUZIONE DI RISULTATO - AREA AMMINISTRATIVA	0,00	280,00	280,00	280,00	280,00
01	03	1	01	U.1.01.01.01.002	91	PERSONALE: STIPENDI E ALTRI ASS. FISSI UFF. RAGIONERIA	0,00	66.500,00	66.500,00	66.500,00	66.500,00
01	03	1	01	U.1.01.01.01.002	92	RETRIBUZIONE DI RISULTATO AREA FINANZIARIA	0,00	3.000,00	3.000,00	3.000,00	3.000,00
01	03	1	01	U.1.01.02.01.001	93	ONERI PREV. ASSIST. CARICO ENTE - AREA FINANZIARIA	2.355,38	18.400,00	20.755,38	18.400,00	18.400,00
01	03	1	01	U.1.01.02.01.001	147	CPDEL SU RETRIBUZIONE DI RISULTATO - AREA FINANZIARIA	0,00	750,00	750,00	750,00	750,00
01	03	1	01	U.1.01.02.02.004	295	PERSONALE:ONERI PREV. PERS. IN QUIESCENZA	3.000,00	1.000,00	4.000,00	1.000,00	1.000,00
01	03	1	02	U.1.02.01.01.001	120	-IRAP AREA FINANZ.	0,00	6.000,00	6.000,00	6.000,00	6.000,00
01	03	1	02	U.1.02.01.01.001	152	IRAP SU RETRIBUZIONE DI RISULTATO - AREA FINANZIARIA	0,00	280,00	280,00	280,00	280,00
01	03	1	03	U.1.03.01.02.999	100	ACQ. BENI DI CONSUMO:UFFICI FINANZIARI	253,51	1.000,00	1.253,51	1.000,00	1.000,00
01	03	1	03	U.1.03.02.10.001	113	PROGETTO RISPARMIO IRAP COMPUTER CENTER	1.200,00	0,00	1.200,00	0,00	0,00
01	03	1	03	U.1.03.02.10.001	117	SERVIZI DI SUPPORTO KIBERNETES.	4.820,00	3.000,00	7.820,00	3.000,00	3.000,00
01	03	1	03	U.1.03.02.17.002	111	PRESTAZIONI DI SERVIZI:SERV. TESORERIA	3.362,27	15.000,00	18.362,27	12.500,00	12.500,00
01	03	1	03	U.1.03.02.17.999	110	PRESTAZIONI DI SERVIZI:UFF. FINANZIARI	550,00	500,00	1.050,00	500,00	500,00
01	03	1	03	U.1.03.02.19.001	53	PRESTAZ. SERV. :ASSIST. PROGR. INFORMATIZZ.	75,00	25.000,00	25.075,00	35.000,00	35.000,00
01	03	1	04	U.1.04.01.04.001	354	FONDO SPECIALE GESTIONE STRAORD. O. S. L. (CAP. E. 275)	6.607,65	0,00	6.607,65	0,00	0,00
01	03	1	07	U.1.07.04.01.001	331	INTERESSI PASSIVI SU ANTICIPAZIONE ENTI DISSESTATO	0,00	5.542,59	5.542,59	5.236,63	4.926,72
01	03	1	07	U.1.07.05.04.003	71	INTERESSI PASSIVI ED ONERI SU MUTUI	0,00	4.904,31	4.904,31	4.729,13	4.546,20
01	03	1	07	U.1.07.05.04.003	330	INTERESSI PASSIVI MUTUO CREDITO SPORTIVO	0,00	11.380,36	11.380,36	11.097,10	10.804,05
01	03	1	07	U.1.07.06.04.001	118	INTERESSI PASSIVI SU ANTICIP. DI CASSA	0,00	4.500,00	4.500,00	4.500,00	4.500,00
01	03	1	07	U.1.07.06.99.999	119	INTERESSI PASSIVI DL/35	0,00	717,35	717,35	694,25	670,98
01	04	1	03	U.1.03.01.02.999	130	ACQ. BENI DI CONSUMO: UFFICIO TRIBUTI	552,25	700,00	1.252,25	700,00	700,00
01	04	1	03	U.1.03.02.05.999	145	SUPP. CANONI IDRICI IDRICI	43,40	2.000,00	2.043,40	2.000,00	2.000,00
01	04	1	03	U.1.03.02.99.999	140	PRESTAZIONI DI SERVIZI:UFFICIO TRIBUTI	500,00	500,00	1.000,00	500,00	500,00
01	04	1	03	U.1.03.02.99.999	146	SERVIZIO SUPPORTO RUOLO TARI	4,40	3.000,00	3.004,40	3.000,00	3.000,00
01	04	1	04	U.1.04.01.01.999	151	CONTR. ASSOCIZ. ANNUALE ANUTEL	0,00	200,00	200,00	200,00	200,00
01	04	1	04	U.1.04.01.01.999	153	IFEL CONTR. ICI	1.500,00	0,00	1.500,00	0,00	0,00

01	04	1	04	U.1.04.01.02.002	154	ADDIZIONALE TARI -QUOTA PROVINCIA-	7.186,00	6.884,14	14.070,14	6.884,14	6.884,14
01	04	1	09	U.1.09.99.04.001	160	ONERI STR. GEST. CORR. :RIMB. TRIBUTI COM. LI	0,00	500,00	500,00	500,00	500,00
01	06	1	01	U.1.01.01.01.002	181	PERSONALE:STIP. E ALTRI ASSEGNI FISSI UFF. TECNICO	0,00	59.600,00	59.600,00	59.600,00	59.600,00
01	06	1	01	U.1.01.02.01.001	148	CPDEL SU RETRIBUZIONE DI RISULTATO - AREA TECNICA	0,00	750,00	750,00	750,00	750,00
01	06	1	01	U.1.01.02.01.001	183	ONERI PREV. ASSIST. CARICO ENTE - UFF. TECNICO	0,00	16.500,00	16.500,00	16.500,00	16.500,00
01	06	1	02	U.1.02.01.01.001	150	IRAP SU RETRIBUZIONE DI RISULTATO - AREA TECNICA	0,00	280,00	280,00	280,00	280,00
01	06	1	02	U.1.02.01.01.001	210	IRAP - UFFICIO TECNICO	0,00	5.300,00	5.300,00	5.300,00	5.300,00
01	07	1	01	U.1.01.01.01.003	231	PERSONALE:STIPENDI E ALTRI ASSEGNI FISSI UFF. ANAGRAFE	0,00	51.100,00	51.100,00	51.100,00	51.100,00
01	07	1	01	U.1.01.02.01.001	233	ONERI PREV. ASSIST. CARICO ENTE - ANAGRAFE E STATO CIVILE	0,00	13.600,00	13.600,00	13.600,00	13.600,00
01	07	1	02	U.1.02.01.01.001	271	IRAP - SERV. DEMOGR.	0,00	4.800,00	4.800,00	4.800,00	4.800,00
01	10	1	01	U.1.01.01.01.004	290	PERSONALE:FONDO TRATT. ECON. ACCESSORIO	33.727,71	17.695,36	51.423,07	17.695,36	17.695,36
01	10	1	01	U.1.01.02.01.001	291	PERSONALE:ON. PREV. ECC. TRATT. ACC. CAR. ENTE	5.772,67	4.497,00	10.269,67	4.497,00	4.497,00
01	11	1	01	U.1.01.01.01.004	292	PERSONALE:FONDO PER LAVORO STRAORDINARIO	0,00	1.500,00	1.500,00	1.500,00	1.500,00
01	11	1	01	U.1.01.01.01.006	98	STIPENDI PERSONALE EX LSU-LPU CONTRATTUALIZZATI (CAP. ENTRATA 108-110)	0,00	180.000,00	180.000,00	180.000,00	180.000,00
01	11	1	01	U.1.01.02.01.001	99	CPDEL - INPS PERSONALE EX LSU-LPU CONTRATTUALIZZATI (CAP. ENTRATA 108-110)	0,00	46.000,00	46.000,00	46.000,00	46.000,00
01	11	1	01	U.1.01.02.01.003	101	INADEL TFR PERSONALE EX LSU-LPU CONTRATTUALIZZATI (CAP. ENTRATA 108-110)	0,00	10.000,00	10.000,00	10.000,00	10.000,00
01	11	1	01	U.1.01.02.02.001	103	ANF PERSONALE EX LSU LPU CONTRATTUALIZZATO (CAP. ENTRATA 108-110)	0,00	6.000,00	6.000,00	6.000,00	6.000,00
01	11	1	02	U.1.02.01.01.001	102	IRAP PERSONALE SU EX LSU-LPU CONTRATTUALIZZATI (CAP. ENTRATA 108-110)	0,00	18.000,00	18.000,00	18.000,00	18.000,00
03	01	1	01	U.1.01.01.01.002	741	PERSONALE:STIPENDI ED ALTRI ASS. FISSI - AREA VIGILANZA	0,00	1.000,00	1.000,00	7.000,00	7.000,00
03	01	1	01	U.1.01.02.01.001	742	PERSONALE:ON. PREV. ASSIST. CARICO ENTE - AREA VIGILANZA	0,00	200,00	200,00	2.200,00	2.200,00
03	01	1	02	U.1.02.01.01.001	155	IRAP - AREA VIGILANZA	0,00	100,00	100,00	700,00	700,00
04	01	1	07	U.1.07.05.04.003	435	INTERESSI PASSIVI E ONERI SU MUTUI	0,00	1.093,21	1.093,21	1.052,71	1.009,87
04	02	1	07	U.1.07.05.04.003	505	INTERESSI PASSIVI SU MUTUI	0,00	1.184,88	1.184,88	1.112,66	1.036,21
06	01	1	07	U.1.07.05.04.003	600	INTERESSI PASSIV ED ONERI SU MUTUI	0,00	2.550,69	2.550,69	2.487,55	2.421,10
09	03	1	07	U.1.07.05.04.003	835	INTERESSI PASSIVI E ONERI SU MUTUI	0,00	3.434,75	3.434,75	3.338,45	3.238,11
09	04	1	03	U.1.03.01.02.999	755	STAMPATI ECC. ,RISC. ENTRATE SERV. IDRICO.	151,00	500,00	651,00	500,00	500,00
09	04	1	07	U.1.07.05.04.003	771	INTERESSI PASSIVI SU MUTUI CASSA DD. PP.	0,00	2.020,68	2.020,68	1.856,58	1.683,20
09	04	1	09	U.1.09.99.04.001	780	ONERI STRAORD. GEST. CORR. :RIMB. PROV. ACQ.	500,00	500,00	1.000,00	500,00	500,00
10	05	1	07	U.1.07.05.04.003	641	INTERESSI PASSIVI SU MUTUI CASSA DD. PP.	2,47	83.688,93	83.691,40	80.887,45	78.071,35
14	04	1	07	U.1.07.05.04.003	950	INTERESSI PASSIVI E ONERI SU MUTUI	0,00	5.065,23	5.065,23	4.941,34	4.810,82
20	01	1	10	U.1.10.01.01.001	360	FONDO DI RISERVA	0,00	10.938,32	0,00	10.938,32	10.938,32

20	01	1	10	U.1.10.01.01.001	361	FONDO DI RISERVA DI CASSA	0,00	0,00	7.000,00	0,00	0,00
20	02	1	10	U.1.10.01.03.001	359	FONDO CREDITI DI DUBBIA ESIGIBILITA'	0,00	162.611,60	0,00	184.293,15	205.974,70
50	02	4	03	U.4.03.01.01.001	1564	RIMB. QUOTA CAPITALE ANTIC. X ENTI DISSESTO	0,00	23.625,97	23.625,97	23.931,93	24.241,84
50	02	4	03	U.4.03.01.03.999	1562	RIMBORSO QUOTA CAP. MUTUI CREDITO SPORT.	0,00	8.208,24	8.208,24	8.491,50	8.784,55
50	02	4	03	U.4.03.01.04.003	1561	RIMBORSO QUOTA CAPITALE MUTUI CASSA DD. PP.	21,76	75.944,60	75.966,36	79.481,41	73.441,26
60	01	5	01	U.5.01.01.01.001	1550	RIMBORSO PER ANTICIPAZIONI DI CASSA	0,00	628.033,61	628.033,61	628.033,61	628.033,61
99	01	7	01	U.7.01.01.02.001	1611	VERSAMENTO RITENUTA PER SCISSIONE CONTABILE IVA (SPLIT PAYMENT ISTITUZIONALE)	385,92	100.000,00	100.385,92	100.000,00	100.000,00
99	01	7	01	U.7.01.01.02.001	1612	VERSAMENTO RITENUTA PER SCISSIONE CONTABILE IVA (SPLIT PAYMENT COMMERCIALE)	0,00	50.000,00	50.000,00	50.000,00	50.000,00
99	01	7	01	U.7.01.02.01.001	1610	RITENUTE ERARIALI DIPENDENTI -E 400-	3.658,39	150.000,00	153.658,39	150.000,00	150.000,00
99	01	7	01	U.7.01.02.02.001	1600	RITENUTE PREVIDENZ. ED ASS. AL PERSONALE -E 390-	1.269,31	100.000,00	101.269,31	100.000,00	100.000,00
99	01	7	01	U.7.01.02.99.999	1620	ALTRE RIT. AL PERS. PER CONTO TERZI -E 410-	0,00	40.000,00	40.000,00	40.000,00	40.000,00
99	01	7	01	U.7.01.03.01.001	1613	RITENUTE ERARIALI PROFESSIONISTI	0,00	50.000,00	50.000,00	50.000,00	50.000,00
99	01	7	01	U.7.01.99.01.001	1690	Spese non andate a buon fine	0,00	100.000,00	100.000,00	100.000,00	100.000,00
99	01	7	01	U.7.01.99.03.001	1650	ANTICIP. DI FONDI PER SERV. ECONOMATO	0,17	2.066,00	2.066,17	2.066,00	2.066,00
99	01	7	01	U.7.01.99.06.001	1671	UTILIZZO INCASSI VINCOLATI AI SENSI DELL'ART. 195 DEL TUEL (CAP. E. 461)	42.591,15	2.000.000,00	2.042.591,15	2.000.000,00	2.000.000,00
99	01	7	01	U.7.01.99.06.002	1681	DESTINAZIONE INCASSI LIBERI AL REINTEGRO INCASSI VINCOLATI AI SENSI DELL'ART. 195 DEL TUEL (CAP. E. 471)	486.102,11	2.000.000,00	2.486.102,11	2.000.000,00	2.000.000,00
99	01	7	02	U.7.02.03.01.001	16402	SPESE PER SERV. CONTO DI TERZI-RAG. TRIB.	0,00	10.000,00	10.000,00	10.000,00	10.000,00
99	01	7	02	U.7.02.04.02.001	16302	RESTITUZ. DEPOSITI CAUZIONALI	0,00	5.000,00	5.000,00	5.000,00	5.000,00
99	01	7	02	U.7.02.04.02.001	16602	RESTIT. DI DEPOSITI PER SPESE CONTR.	0,00	5.000,00	5.000,00	5.000,00	5.000,00
99	01	7	02	U.7.02.99.99.999	16408	SPESE SERVIZI C/TERZI MINORI STRANIERI NON ACCOMPAGNATI	0,00	50.000,00	50.000,00	0,00	0,00
Totali Uscita							607.862,18	6.479.987,82	6.921.300,08	6.439.846,27	6.480.056,47



Stampa del PEG per Centro di Responsabilità

Centro di Responsabilità: Servizio Tecnico

Resp. Auddino Salvatore

Parte Entrata

Cod. Meccanografico			Piano dei Conti		Capitolo		Residui Presunti	Previsioni 2018		Previsioni 2019 Competenza	Previsioni 2020 Competenza
Tit.	Tip.	Cat.	N.	Descrizione	Competenza	Cassa					
3	100	02	E.3.01.02.01.000	163	DIRITTI SEGR. DI TOTALE PERTINENZA COM. LE	4.956,59	4.000,00	8.956,59	4.000,00	4.000,00	
3	100	03	E.3.01.03.01.003	235	SERV. DISTRIBUZIONE GAS. PROVENTI.	4.772,45	2.500,00	7.272,45	2.500,00	2.500,00	
3	100	03	E.3.01.03.02.000	240	GESTIONE DEI FABBRICATI: FITTI ATTIVI	29.029,32	44.885,00	50.000,00	44.885,00	44.885,00	
3	100	03	E.3.01.03.02.000	241	GESTIONE CAMPO CALCETTO E PALESTRA COPERTA	11.311,80	8.000,00	19.311,80	21.000,00	21.000,00	
3	500	99	E.3.05.99.99.999	200	RECUPERO SOMME DA SANZIONI	0,00	15.000,00	15.000,00	0,00	0,00	
4	200	01	E.4.02.01.02.000	3201	CONTR. REG. RISTR. EDIF. SC. ELEM. E MEDIE. U 11202	20.000,00	0,00	20.000,00	0,00	0,00	
4	200	01	E.4.02.01.02.000	3238	CONTR. REGIONALE MIGLIOR. IMPIANTO PUBBL. ILLUM. U 1231	400,00	0,00	400,00	0,00	0,00	
4	200	01	E.4.02.01.02.000	3242	PISL 20. PISTA CICL. E REC. CENTRO SP. REGIO	9.707,51	0,00	9.707,51	0,00	0,00	
4	200	01	E.4.02.01.02.000	3257	STR. INTERP. "I COLORI DELLA NATURA" REGION	6.475,40	0,00	6.475,40	0,00	0,00	
4	200	01	E.4.02.01.02.999	341	TRASFERIMENTO DAL COMUNE DI SAN GIORGIO M. (PIANO STRUTTURALE ASSOCIATO) (CAP. U 1122)	0,00	4.000,00	4.000,00	0,00	0,00	
4	200	01	E.4.02.01.02.999	343	CONTR. CITTA' METROPOLITANA PATTI X IL SUD (COMPLETAMENTO INTERVENTO DI RECUPERO E RISTRUTTURAZIONE CASA DELLA CULTURA) CAP	0,00	56.734,09	56.734,09	0,00	0,00	
4	400	01	E.4.04.01.08.000	281	ALIENAZIONE ALLOGGI POPOLARI (CAP U. 120020)	0,00	23.000,00	23.000,00	0,00	0,00	
4	400	01	E.4.04.01.08.010	3220	ALIENAZIONE AREA EX DEPURATORE COM.LE (CAP U 1342)	0,00	26.000,00	26.000,00	0,00	0,00	
4	500	01	E.4.05.01.01.000	342	CONDONO EDILIZIO (CAP U 1132-1133)	0,00	30.000,00	30.000,00	30.000,00	40.000,00	
4	500	04	E.4.05.04.99.999	3223	ENTRATE DA SENTENZE ESECUTIVE (CAP U 1095)	0,00	5.000,00	5.000,00	0,00	0,00	
6	300	01	E.6.03.01.04.003	367	MUTUO ACQU. AUTOCOMPATT. RACC. E TRASP. RSU	84,00	0,00	84,00	0,00	0,00	
6	300	01	E.6.03.01.04.003	370	MUTUO CASSA DD. PP. PIAZZA ANOIA	6.285,33	0,00	6.285,33	0,00	0,00	
6	300	01	E.6.03.01.04.003	372	MUTUO CASSA DD. PP. RIVAL. CENTRO STORICO	34.622,99	0,00	34.622,99	0,00	0,00	
6	300	01	E.6.03.01.04.003	375	MUTUO MESSA IN SICUR. EDIF. SCOL. (REGIONE)	12.520,13	0,00	12.520,13	0,00	0,00	
6	300	01	E.6.03.01.04.003	376	RIQU. CENTRO STORICO-CASA DELLA CULTURA CAP U 12504	3.304,87	0,00	3.304,87	0,00	0,00	
6	300	01	E.6.03.01.04.003	37892	COSTRUZ. TETTO E MANUT. STR. SEDE MUN. LE	12.517,12	0,00	12.517,12	0,00	0,00	
6	300	01	E.6.03.01.04.003	37901	MUTUO REC. CENTRO URBANO. (A CARICO REGION	85.000,00	0,00	85.000,00	0,00	0,00	
6	300	01	E.6.03.01.04.003	37912	REAL. IMP. FOTOV. SC. MAT. VIA ALMIR. MUT. REG.	6.817,73	0,00	6.817,73	0,00	0,00	
9	200	01	E.9.02.01.02.001	4304	RIMB. SP. SERV. CONTO TERZI LAVORI PUBBLICI	0,00	10.000,00	10.000,00	10.000,00	10.000,00	

9	200	04	E.9.02.04.02.000	4204	DEPOSITI CAUZIONALI LAVORI PUBBLICI	1.000,00	10.000,00	11.000,00	10.000,00	10.000,00
9	200	04	E.9.02.04.02.000	4504	DEPOSITI SP. CONTRATT. LAVORI PUBBLICI	0,00	5.000,00	5.000,00	5.000,00	5.000,00
Totale Entrata						248.805,24	244.119,09	469.010,01	127.385,00	137.385,00

Centro di Responsabilità: Servizio Tecnico

Resp.: Auddino Salvatore

Parte Uscita

Cod. Meccanografico			Piano dei Conti		Capitolo		Residui Presunti	Previsioni 2018		Previsioni 2019 Competenza	Previsioni 2020 Competenza
Miss.	Prog	Tit. Macr	N.	Descrizione	N.	Descrizione		Competenza	Cassa		
01	06	1	01	U.1.01.01.01.002	182	RETRIBUZIONE DI RISULTATO AREA TECNICA	0,00	3.000,00	3.000,00	3.000,00	3.000,00
01	06	1	03	U.1.03.01.02.001	42	ACQ. BENI SICUREZZA E SALUTE LAVORATORI.	0,00	500,00	500,00	500,00	500,00
01	06	1	03	U.1.03.01.02.999	190	ACQ. BENI DI CONSUMO- UFFICIO TECNICO	347,17	1.000,00	1.347,17	1.000,00	1.000,00
01	06	1	03	U.1.03.02.09.008	631	MANUTENZIONE OROLOGIO CAMPANILE CHIESA	0,00	2.000,00	2.000,00	0,00	0,00
01	06	1	03	U.1.03.02.15.999	54	SICUREZZA SUL LAVORO	120,09	200,00	320,09	200,00	200,00
01	06	1	03	U.1.03.02.19.001	200	PRESTAZIONI DI SERVIZI- UFFICIO TECNICO	0,50	500,00	500,50	500,00	500,00
01	06	2	05	U.2.05.99.00.000	1341	OPERE DI MANUTENZIONE E MIGLIORAMENTO ARE E SPAZI VERDE PUBBLICO (CAP E 320)	0,00	20.000,00	20.000,00	0,00	0,00
03	02	2	05	U.2.05.99.99.999	1342	VIODESORVEGLIANZA ORDINE PUBBLICO E SICUREZZA TERRITORIO COM.LE (CAP E 322)	0,00	26.000,00	26.000,00	0,00	0,00
04	02	1	03	U.2.02.01.09.000	1121	SPESE AUDITORIUM SCUOLA	2.000,00	0,00	2.000,00	0,00	0,00
04	02	2	02	U.2.02.01.09.000	1095	ATTREZZATURE SCOLASTICHE (CAP E 3223)	0,00	5.000,00	5.000,00	0,00	0,00
04	02	2	02	U.2.02.01.09.000	11202	RISTRUTTURAZIONE EDIFICI SCOLASTICI (CAP E. 3201)	12.591,29	0,00	12.591,29	0,00	0,00
04	07	2	02	U.2.02.03.05.001	1131	INCARICO ANALISI STRUTTURALE EDIFICI SCOLASTICI CAP E 290	2.000,00	0,00	2.000,00	0,00	0,00
05	02	2	02	U.2.02.01.10.999	1471	CONTR. CITTA' METROPOLITANA PATTI X IL SUD (COMPLETAMENTO INTERVENTO DI RECUPERO E DISTRIBUZIONE CASA DELLA CULTURA) CAP	56.734,09	56.734,09	56.734,09	0,00	0,00
06	01	2	02	U.2.02.01.09.016	1072	RISTRUTTURAZIONE IMPIANTO SPORTIVO E CAMPO CALCETTO SCUOLA MEDIA VIA ROMA CON MUTUO CREDITO SPORTIVO (CAP E 3282)	0,00	200.000,00	200.000,00	220.330,00	0,00
06	01	2	05	U.2.05.02.01.001	7	FPV RISTRUTTURAZIONE IMPIANTO SPORTIVO E CAMPO CALCETTO SCUOLA MEDIA VIA ROMA CON MUTUO CREDITO SPORTIVO (CAP E 3282)	0,00	220.330,00	0,00	0,00	0,00
08	01	1	04	U.1.04.01.02.003	696	UFF. DI PIANA. REDAZ. PIANO ASS. STR. (P. S. A.	1.000,00	0,00	1.000,00	0,00	0,00
08	01	2	02	U.2.02.01.09.999	440	INVESTIMENTI CON I PROVENTI DEGLI ONERI D'URBANIZZAZIONE(E 340)	6.790,52	0,00	6.790,52	0,00	0,00
08	01	2	02	U.2.02.01.09.999	1133	LAVORI CON PROVENTI CONDONO EDILIZIO (CAP E. 342)	0,00	20.000,00	20.000,00	20.000,00	30.000,00
08	02	2	02	U.2.02.03.05.001	1132	INCARICHI PROFESSIONALI X CONDONO EDILIZIO (CAP E. 341-342)	2.835,00	14.000,00	16.835,00	10.000,00	10.000,00
09	03	1	02	U.1.02.01.99.999	840	IMPOSTE E TASSE SERVIZIO SMALTIM. RIFIUTI	2.000,00	703,19	2.703,19	703,19	703,19
09	03	1	03	U.1.03.01.02.999	800	ACQ. BENI CONS. SERVIZIO SMALTIM. RIFIUTI	403,69	5.000,00	5.403,69	5.000,00	5.000,00
09	03	1	03	U.1.03.02.15.005	810	PREST. SERVIZI : GESTIONE SERVIZIO RACCOLTA DIFFERENZIATA	10.667,36	63.000,00	73.667,36	63.000,00	63.000,00
09	03	1	03	U.1.03.02.15.005	811	PREST. SERVIZI: TASSA REGIONALE CONFERIMENTO RIFIUTI IN DISCARICA	67.493,75	57.000,00	124.493,75	57.000,00	57.000,00
09	03	1	10	U.1.10.04.01.003	815	ASSICURAZIONE AUTOMEZZI N. U.	0,00	2.700,00	2.700,00	2.700,00	2.700,00

09	04	1	03	U.1.03.01.02.999	751	ACQ. BENI CONS. ACQUEDOTTO COMUNALE	1.815,31	5.800,00	7.615,31	5.800,00	5.800,00
09	04	1	03	U.1.03.01.02.999	753	ACQ. BENI CONS. :FOGNATURE	0,00	500,00	500,00	500,00	500,00
09	04	1	03	U.1.03.02.05.005	761	PREST. SERV. :GEST. ACQUEDOTTO COMUNALE	3.587,67	7.000,00	10.587,67	7.000,00	7.000,00
09	04	1	03	U.1.03.02.13.999	762	PREST. SERV. :FOGNATURE	4.770,94	15.200,00	19.970,94	15.200,00	15.200,00
09	04	1	03	U.1.03.02.15.013	7601	MONITORAGGIO RETE IDRICA. (POTABILITA').	730,01	4.632,76	5.362,77	5.000,00	5.000,00
09	04	1	04	U.1.04.03.99.999	768	QUOTA TARIFFA DEPURAZIONE	9.652,52	76.800,00	86.452,52	76.800,00	76.800,00
10	05	1	03	U.1.03.01.02.999	620	ACQU. BENI CONS. MANUT. ORD. STRADE COMU. LI	142,85	2.000,00	2.142,85	2.000,00	2.000,00
10	05	1	03	U.1.03.01.02.999	651	ACQ. BENI CONS. GEST. MANUT. IMP. PUBBL. ILLUM	7.512,34	7.000,00	14.512,34	5.000,00	5.000,00
10	05	1	03	U.1.03.02.09.004	662	PREST. SERV. :GEST. MAN. IMPIANTI E AUTOMEZZ	1.664,03	1.000,00	2.664,03	1.000,00	1.000,00
10	05	1	03	U.1.03.02.12.999	630	PREST. SERV. MANUT. ORD. STRADE COMUNALI	2.870,32	3.000,00	5.870,32	3.000,00	3.000,00
10	05	1	03	U.1.03.02.99.999	663	ASSICURAZIONE PER AUTOSCALA	0,00	800,00	800,00	800,00	800,00
10	05	2	02	U.2.02.01.04.002	1231	MIGLIORAMENTO IMPIANTO PUBBL. ILLUM. -CONTR.REG.-E 3238	0,01	0,00	0,01	0,00	0,00
10	05	2	02	U.2.02.01.09.000	120020	OPERE DI VIABILITA' FINANZIATE CON ALIENAZIONI ALLOGGI POPOLARI (CAP E 2011)	0,00	23.000,00	23.000,00	0,00	0,00
10	05	2	02	U.2.02.01.09.000	120032	RECUPERO E RIQUAL. CENTRO STOR. CONTR. REG.	13.093,24	0,00	13.093,24	0,00	0,00
10	05	2	02	U.2.02.01.09.000	120060	REC. CENTRI URB. DEMOL. IMMOB. ETC. REGIONE.	85.000,00	0,00	85.000,00	0,00	0,00
10	05	2	02	U.2.02.01.09.999	12004	MANUTENZIONE STRADE COM.LE	46,04	0,00	46,04	0,00	0,00
10	05	2	03	U.2.02.01.09.012	992	SISTEMAZIONE STRADA COMUNALE INTITOLATA AL GIUDICE "A. SCOPELLITI"E 2012	8,38	0,00	8,38	0,00	0,00
11	01	1	03	U.1.03.02.00.000	720	PREST. SERV. GEST. SERV. PROTEZIONE CIVILE	0,00	1.000,00	1.000,00	0,00	0,00
12	02	1	03	U.1.03.02.99.999	886	DISINFEZ. ,DISINFESTAZ. ,DERATTIZZ. TERRIT.	0,00	500,00	500,00	500,00	500,00
14	04	1	04	U.1.04.01.01.999	987	QUOTA ASSOCIATIVA GESTIONE SUAP.	0,00	1.700,00	1.700,00	1.700,00	1.700,00
17	01	1	02	U.1.02.01.99.999	980	CANONE ATTRAV. RETE GAS STR. PROV. SVIPRORE	686,90	687,00	1.373,90	687,00	687,00
99	01	7	02	U.7.02.01.02.001	16404	SPESE PER SERV. CONTO DI TERZI-LAV. PUBBL	0,00	10.000,00	10.000,00	10.000,00	10.000,00
99	01	7	02	U.7.02.04.02.001	16304	RESTITUZ. DEPOSITI CAUZIONALI	1.000,00	10.000,00	11.000,00	10.000,00	10.000,00
99	01	7	02	U.7.02.04.02.001	16604	RESTIT. DI DEPOSITI PER SPESE CONTR.	0,00	5.000,00	5.000,00	5.000,00	5.000,00
Totali Uscita							297.564,02	873.287,04	893.786,97	533.920,19	323.590,19



Stampa del PEG per Centro di Responsabilità

Centro di Responsabilità: Servizio Polizia Municipale

Resp.: Auddino Salvatore

Parte Entrata

Cod. Meccanografico			Piano dei Conti		Capitolo		Residui Presunti	Previsioni 2018		Previsioni 2019 Competenza	Previsioni 2020 Competenza
Tit.	Tip.	Cat.		N.	Descrizione	Competenza		Cassa			
3	100	02	E.3.01.02.01.000	222	SERV. NECR. E CIMIT. :PROVENTI DIVERSI	299,61	200,00	499,61	200,00	200,00	
3	200	02	E.3.02.02.01.001	180	POLIZIA MUNICIPALE. RISORSE FIN. COD. STR. (CAP U. 1070-1071)	0,00	1.000,00	1.000,00	500,00	500,00	
4	400	02	E.3.01.01.01.999	290	CONCESS. BENI DEMAN. -AREE CIMITERIALI. (CAP U 1341)	23.103,83	20.000,00	43.103,83	0,00	0,00	
9	200	01	E.9.02.01.02.001	4303	RIMB. SP. SERV. CONTO TERZI VIGILANZA COMM.	0,00	10.000,00	10.000,00	10.000,00	10.000,00	
9	200	04	E.9.02.04.02.000	4203	DEPOSITI CAUZIONALI VIGILANZA COMMERCIO	746,40	5.000,00	5.746,40	5.000,00	5.000,00	
9	200	04	E.9.02.04.02.000	4503	DEPOSITI SP. CONTRATT. VIGILANZA COMMERCIO	0,00	5.000,00	5.000,00	5.000,00	5.000,00	
Totali Entrata							24.149,84	41.200,00	65.349,84	20.700,00	20.700,00

Centro di Responsabilità: Servizio Polizia Municipale

Resp.: Auddino Salvatore

Parte Uscita

Cod. Meccanografico			Piano dei Conti		Capitolo		Residui Presunti	Previsioni 2018		Previsioni 2019 Competenza	Previsioni 2020 Competenza
Miss.	Prog	Tit. Macr		N.	Descrizione	Competenza		Cassa			
03	01	1	02	U.1.02.01.09.001	400	IMPOSTE E TASSE E BOLLI SU VEICOLI	0,00	166,00	166,00	166,00	166,00
03	01	1	03	U.1.03.01.02.999	380	ACQ. DI BENI DI CONSUMO POLIZIA MUN. LE	0,00	500,00	500,00	500,00	500,00
03	01	1	03	U.1.03.02.16.999	390	PRESTAZIONI DI SERVIZI-POLIZIA MUN. LE	0,00	800,00	800,00	800,00	800,00
03	01	1	10	U.1.10.04.99.999	391	ASSICURAZIONE AUTOVETTURA.	697,50	800,00	1.497,50	800,00	800,00
03	01	2	02	U.2.02.01.00.000	1071	ACQUISTISTO AUTOMEZZI MEZZI E ATTREZZATURE - POLIZIA MUNICIPALE (CAP E. 180)	0,00	250,00	250,00	250,00	250,00
03	02	2	02	U.2.02.01.00.000	1070	INTERVENTI STRAORDINARI DI SOSTITUZIONE E AMMODERNAMENTO SEGNALETICA STRADALE (CAP E. 180)	0,00	250,00	250,00	250,00	250,00
06	01	1	03	U.1.03.02.99.999	590	PRESTAZIONI DI SERVIZI GEST. STADIO COM.	173,97	1.000,00	1.173,97	1.000,00	1.000,00
09	02	1	03	U.1.03.01.02.999	860	ACQ. BENI DI CONSUMO PARCHI E GIARDINI	243,00	1.000,00	1.243,00	1.000,00	1.000,00
10	05	1	03	U.1.03.01.02.999	621	ACQU. BENI CONS. SEGNALETICA STRADALE	151,28	500,00	651,28	500,00	500,00
12	09	1	03	U.1.03.01.02.999	920	ACQ. BENI DI CONSUMO CIMITERO COMUNALE.	0,00	1.000,00	1.000,00	1.000,00	1.000,00
12	09	1	03	U.1.03.02.15.999	9261	MANUTENZIONE IMPIANTO ILLUMINAZ. VOTIVA	0,00	200,00	200,00	200,00	200,00

99	01	7	02	U.7.02.01.02.001	16403	SPESE PER SERV. CONTO DI TERZI-VIG. COMM.	0,00	10.000,00	10.000,00	10.000,00	10.000,00
99	01	7	02	U.7.02.04.02.001	16303	RESTITUZ. DEPOSITI CAUZIONALI	1.614,07	5.000,00	6.614,07	5.000,00	5.000,00
99	01	7	02	U.7.02.04.02.001	16603	RESTIT. DI DEPOSITI PER SPESE CONTR.	0,00	5.000,00	5.000,00	5.000,00	5.000,00
Totali Uscita							2.879,82	26.466,00	29.345,82	26.466,00	26.466,00

Letto, confermato e sottoscritto

IL SINDACO
f.to Alessandro Demarzo



IL SEGRETARIO COMUNALE
f.to Dott. Giovanni Cosentino

Si attesta che:

- la presente deliberazione è stata dichiarata immediatamente eseguibile ai sensi dell'art. 134, comma 4, del D.Lgs. 267/2000;
- l'adozione della presente deliberazione è stata comunicata ai capigruppo ai sensi dell'art. 125 del D.Lgs. 267/2000 con lettera n. 1503 del 07.04.18

Addi 07.04.2018.



IL FUNZIONARIO RESPONSABILE
Osvaldo Priolo

CERTIFICATO DI PUBBLICAZIONE

Si certifica che copia della presente deliberazione è stata pubblicata all'Albo Pretorio del Comune per 15 giorni consecutivi dal _____ al _____ ai sensi dell'art. 124, comma 1, del D.Lgs. 267/2000 e ss.mm.ii..

Addi _____

IL SEGRETARIO COMUNALE
f.to Dott. Giovanni Cosentino

CERTIFICATO DI ESECUTIVITÀ

Si certifica che la presente deliberazione è divenuta esecutiva in data _____ decorsi 10 giorni dalla pubblicazione ai sensi dell'art. 134, comma terzo del D.Lgs. 267/2000 e ss.mm.ii.

Addi _____

IL SEGRETARIO COMUNALE
f.to Dott. Carmelo Impusino

- ORIGINALE della Deliberazione
- Copia per pubblicazione all'albo
- COPIA CONFORME all'originale, per uso amministrativo

Data 07.04.2018.



Il funzionario responsabile

.....