



COMUNE DI ANOIA
PROVINCIA DI REGGIO CALABRIA

N. 47 del 30 novembre 2015

DELIBERAZIONE DELLA GIUNTA COMUNALE

OGGETTO: Approvazione del Piano Esecutivo di Gestione, del Piano Dettagliato degli Obiettivi e del Piano della Performance esercizio 2015.

L'anno duemila**quindici** addì **30** del mese di **novembre** alle ore **17:15** nella Casa Comunale, previa l'osservanza di tutte le formalità prescritte dal vigente Ordinamento delle Autonomie Locali e dallo Statuto Comunale, si è riunita la Giunta Comunale, nelle persone seguenti:

N.	COGNOME E NOME	QUALIFICA	Presente (si-no)
1	Sig. Demarzo Alessandro	Sindaco – Presidente	SI
2	Sig. Auddino Salvatore	Vicesindaco	NO
3	Sig.ra Sorrenti Mariantonella	Assessore	SI

Assiste il Segretario Comunale Dott. Carlo Milardi;

Il Sindaco – Presidente, preso atto della presenza del numero legale, invita a discutere e votare la proposta indicata in oggetto, premettendo che sulla medesima sono stati preventivamente acquisiti i pareri di regolarità tecnica e contabile previsti dall'art. 49 del D.Lgs. n. 267/2000.

LA GIUNTA COMUNALE

Premesso che con deliberazione di Consiglio Comunale n. 20 del 04/09/2015, esecutiva ai sensi di legge, è stato approvato:

- il bilancio annuale di previsione per l'esercizio 2015 ed il bilancio pluriennale 2015-2017 redatti secondo gli schemi ex DPR n. 194/1996;
- il bilancio di previsione finanziario 2015-2017 redatto secondo gli schemi ex d.Lgs. n. 118/2011;
- la relazione previsionale e programmatica per il periodo 2015-2017;

Richiamati l'art. 107 del d.Lgs 18/08/2000, n. 267 e l'art. 4 del d.Lgs. 30/03/2001, n. 165, i quali, in attuazione del principio della distinzione tra indirizzo e controllo, da un lato, e attuazione e gestione dall'altro, prevedono che:

- gli organi di governo esercitano le funzioni di indirizzo politico-amministrativo, ovvero definiscono gli obiettivi ed i programmi da attuare, adottano gli atti rientranti nello svolgimento di tali funzioni e verificano la rispondenza dei risultati dell'attività amministrativa e della gestione agli indirizzi impartiti;
- ai dirigenti spettano i compiti di attuazione degli obiettivi e dei programmi definiti con gli atti di indirizzo. Ad essi è attribuita la responsabilità esclusiva dell'attività amministrativa, della gestione e dei relativi risultati in relazione agli obiettivi dell'ente;

Richiamato altresì l'art. 109, comma 2, del d.Lgs. n. 267/2000, il quale prevede che, negli enti privi di dirigenza, le funzioni di cui all'art. 107, commi 2 e 3, possono essere attribuite dal sindaco ai responsabili degli uffici o dei servizi;

Dato atto che la macrostruttura dell'ente è suddivisa in 4 aree:

- AREA AMMINISTRATIVA;
- AREA ECONOMICO – FINANZIARIA;
- AREA TECNICA;
- AREA VIGILANZA E COMMERCIO;

Richiamati i decreti sindacali con i quali sono stati attribuiti gli incarichi di posizione organizzativa:

- Al Sig. Osvaldo Priolo – Area amministrativa;
- Al Sig. Raffael Giofré – Area economico – finanziaria;
- Al Geom. Lucantonio Migliorini – Area Tecnica;

Dato atto che, in caso di assenza del titolare di posizione organizzativa, la responsabilità delle aree è stata attribuita dal Sindaco ad assessori comunali ai sensi dell'art. 53, comma 23, della Legge 388/2000 e ss.mm.ii.;

Visto l'articolo 169, comma 1, del d.Lgs. n. 267/2000, come da ultimo modificato dal decreto legislativo n. 126/2014, ai sensi del quale:

“1. La giunta delibera il piano esecutivo di gestione (PEG) entro venti giorni dall'approvazione del bilancio di previsione, in termini di competenza . Con riferimento al primo esercizio il PEG è redatto anche in termini di cassa. Il PEG è riferito ai medesimi esercizi considerati nel bilancio,

individua gli obiettivi della gestione ed affida gli stessi, unitamente alle dotazioni necessarie, ai responsabili dei servizi.

2. Nel PEG le entrate sono articolate in titoli, tipologie, categorie, capitoli, ed eventualmente in articoli, secondo il rispettivo oggetto. Le spese sono articolate in missioni, programmi, titoli, macroaggregati, capitoli ed eventualmente in articoli. I capitoli costituiscono le unità elementari ai fini della gestione e della rendicontazione, e sono raccordati al quarto livello del piano dei conti finanziario di cui all'articolo 157.

3. L'applicazione dei commi 1 e 2 del presente articolo è facoltativa per gli enti locali con popolazione inferiore a 5.000 abitanti, fermo restando l'obbligo di rilevare unitariamente i fatti gestionali secondo la struttura del piano dei conti di cui all'art. 157, comma 1-bis.

3-bis. Il PEG è deliberato in coerenza con il bilancio di previsione e con il documento unico di programmazione. Al PEG è allegato il prospetto concernente la ripartizione delle tipologie in categorie e dei programmi in macroaggregati, secondo lo schema di cui all'allegato n. 8 al decreto legislativo 23 giugno 2011, n. 118, e successive modificazioni. Il piano dettagliato degli obiettivi di cui all'articolo 108, comma 1, del presente testo unico e il piano della performance di cui all'articolo 10 del decreto legislativo 27 ottobre 2009, n. 150, sono unificati organicamente nel PEG.”;

Visto altresì l'articolo 10, comma 1, del d.Lgs. n. 150/2009, il quale prevede:

“1. Al fine di assicurare la qualità, comprensibilità ed attendibilità dei documenti di rappresentazione della performance, le amministrazioni pubbliche, secondo quanto stabilito dall'articolo 15, comma 2, lettera d), redigono annualmente:

a) entro il 31 gennaio, un documento programmatico triennale, denominato Piano della performance da adottare in coerenza con i contenuti e il ciclo della programmazione finanziaria e di bilancio, che individua gli indirizzi e gli obiettivi strategici ed operativi e definisce, con riferimento agli obiettivi finali ed intermedi ed alle risorse, gli indicatori per la misurazione e la valutazione della performance dell'amministrazione, nonché gli obiettivi assegnati al personale dirigenziale ed i relativi indicatori;

b) un documento, da adottare entro il 30 giugno, denominato: «Relazione sulla performance» che evidenzia, a consuntivo, con riferimento all'anno precedente, i risultati organizzativi e individuali raggiunti rispetto ai singoli obiettivi programmati ed alle risorse, con rilevazione degli eventuali scostamenti, e il bilancio di genere realizzato.”;

Ritenuto opportuno, con il presente provvedimento, approvare il piano esecutivo di gestione per l'esercizio 2015 con annesso piano dettagliato degli obiettivi e piano della performance esercizio 2015;

Visto il decreto legislativo 23 giugno 2011 n. 118, emanato in attuazione degli art. 1 e 2 della legge 5 maggio 2009 n. 42 e recante “Disposizioni in materia di armonizzazione dei sistemi contabili e degli schemi di bilancio delle regioni, degli enti locali e dei loro organismi”, e successive modificazioni ed integrazioni;

Ricordato che:

- a decorrere dal 1° gennaio 2015 la riforma nota come “armonizzazione contabile” è entrata in vigore per tutti gli enti territoriali, fatta eccezione per quelli che hanno aderito alla sperimentazione nell'esercizio 2014 (art. 80, comma 1, del d.Lgs. n. 118/2011);

- il decreto legislativo n. 118/2011 individua un percorso graduale di avvio del nuovo ordinamento in base al quale, dal 2015, gli enti locali adottano nel 2015 gli schemi di bilancio e di rendiconto di cui al DPR n. 194/1996, che conservano funzione autorizzatoria, a cui sono affiancati gli schemi di bilancio e di rendiconto di cui al d.Lgs. n. 118/2011, a cui è attribuita funzione conoscitiva (art. 11, comma 12);

Dato atto che questo Comune non ha aderito alla sperimentazione dell'armonizzazione contabile;

Atteso dunque che per questo Ente nel 2015 conserva funzione autorizzatoria il bilancio redatto secondo lo schema ex DPR n. 194/1996, le cui unità elementari sono costituite dagli "interventi" di spesa e dalle "risorse" di entrata;

Dato atto che, a seguito del processo di definizione degli obiettivi da assegnare alle posizioni organizzative, il segretario comunale ha predisposto lo schema del Piano esecutivo di gestione 2015 nel quale sono riuniti organicamente anche il Piano della performance ed il Piano dettagliato degli obiettivi, allegato alla presente deliberazione per formarne parte integrante e sostanziale, il quale si articola come segue:

- Struttura organizzativa (organigramma);
- Dotazione organica;
- Elenco servizi, attività ed obiettivi per area;
- Schede PEG.

Dato atto altresì che:

- la definizione degli obiettivi di gestione e l'assegnazione delle relative risorse è stata concordata tra titolari di posizione organizzativa e Giunta Comunale;
- vi è piena correlazione tra obiettivi di gestione e risorse assegnate;
- le risorse assegnate sono adeguate agli obiettivi prefissati, al fine di consentire ai titolari di posizione organizzativa la corretta attuazione della gestione;

Ritenuto di provvedere all'approvazione dell'allegato Piano esecutivo di gestione 2015 contenente il piano della performance, piano dettagliato degli obiettivi e l'assegnazione ai responsabili titolari di posizione organizzativa per il conseguimento degli stessi;

Richiamate:

- la deliberazione della Giunta Comunale n. 37 del 10/09/2015, esecutiva ai sensi di legge, di riaccertamento straordinario dei residui alla data del 1° gennaio 2015 e contestuale variazione di bilancio 2015;
- la deliberazione della Giunta Comunale n. 41 del 13/10/2015, esecutiva ai sensi di legge, di variazione in via d'urgenza del bilancio 2015, successivamente ratificata con deliberazione del Consiglio Comunale n. 25 del 18/11/2015;
- la deliberazione del Consiglio Comunale n. 23 del 22/10/2015, esecutiva ai sensi di legge, di ripiano del disavanzo straordinario di amministrazione e contestuale variazione del bilancio 2015;

Considerato che le predette variazioni di bilancio incidono sul Piano Esecutivo di Gestione, come indicato nella tabella allegata alla presente deliberazione per formarne parte integrante e sostanziale;

Acquisiti il parere favorevole di regolarità tecnica del competente Responsabile di Area ed il parere di regolarità contabile del Responsabile dell'Area economico - finanziaria, in conformità all'art. 49 del D.Lgs. n. 267/2000;

Con voti unanimi favorevoli, legalmente espressi

DELIBERA

La premessa costituisce parte integrante e sostanziale della presente deliberazione;

1. Di **Approvare** il Piano esecutivo di gestione 2015 contenente il piano della performance di cui all'articolo 10 del d.Lgs. n. 150/2009 ed il piano dettagliato degli obiettivi di gestione di cui all'art. 197, comma 2, lettera a), del d.Lgs. n. 267/2000, allegato sub A) alla presente deliberazione per formarne parte integrante e sostanziale;
2. Di **Dare atto** che le variazioni di bilancio già effettuate incidono sul Piano Esecutivo di Gestione, come indicato nella tabella allegata sub B) alla presente deliberazione per formarne parte integrante e sostanziale;
3. Di **Trasmettere** copia della presente deliberazione al Nucleo di Valutazione;
4. Di **Dichiarare** la presente deliberazione, con successiva e separata unanime votazione favorevole, stante l'urgenza, immediatamente eseguibile ai sensi dell'art. 134, comma 4, del D. Lgs. 267/2000.



C O M U N E D I A N O I A

PROVINCIA DI REGGIO CALABRIA

PROPOSTA DI DELIBERAZIONE

GIUNTA COMUNALE

OGGETTO:

Approvazione del Piano Esecutivo di Gestione, del Piano Dettagliato degli Obiettivi e del Piano della Performance esercizio 2015.

PARERE DI REGOLARITA' TECNICA EX ART. 49 DEL D.LGS. N. 267/2000

Visto: si esprime parere favorevole

Anopia, lì 25/11/2015

Il Responsabile dell'Area Amministrativa

f.to Sig. Osvaldo Priolo

PARERE DI REGOLARITA' CONTABILE EX ART. 49 DEL D.LGS. N. 267/2000

Visto: si esprime parere favorevole

Anopia, lì 25/11/2015

Il Responsabile dell'Area economico - finanziaria

f.to Sig. Raffaele Giofré



COMUNE DI ANOIA
(Provincia di Reggio Calabria)

PIANO ESECUTIVO DI GESTIONE
PIANO DETTAGLIATO DEGLI OBIETTIVI
PIANO DELLA PERFORMANCE
ESERCIZIO 2015

(Approvato con delibera della Giunta Comunale n. 47 del 30/11/2015)

STRUTTURA ORGANIZZATIVA

ORGANIGRAMMA

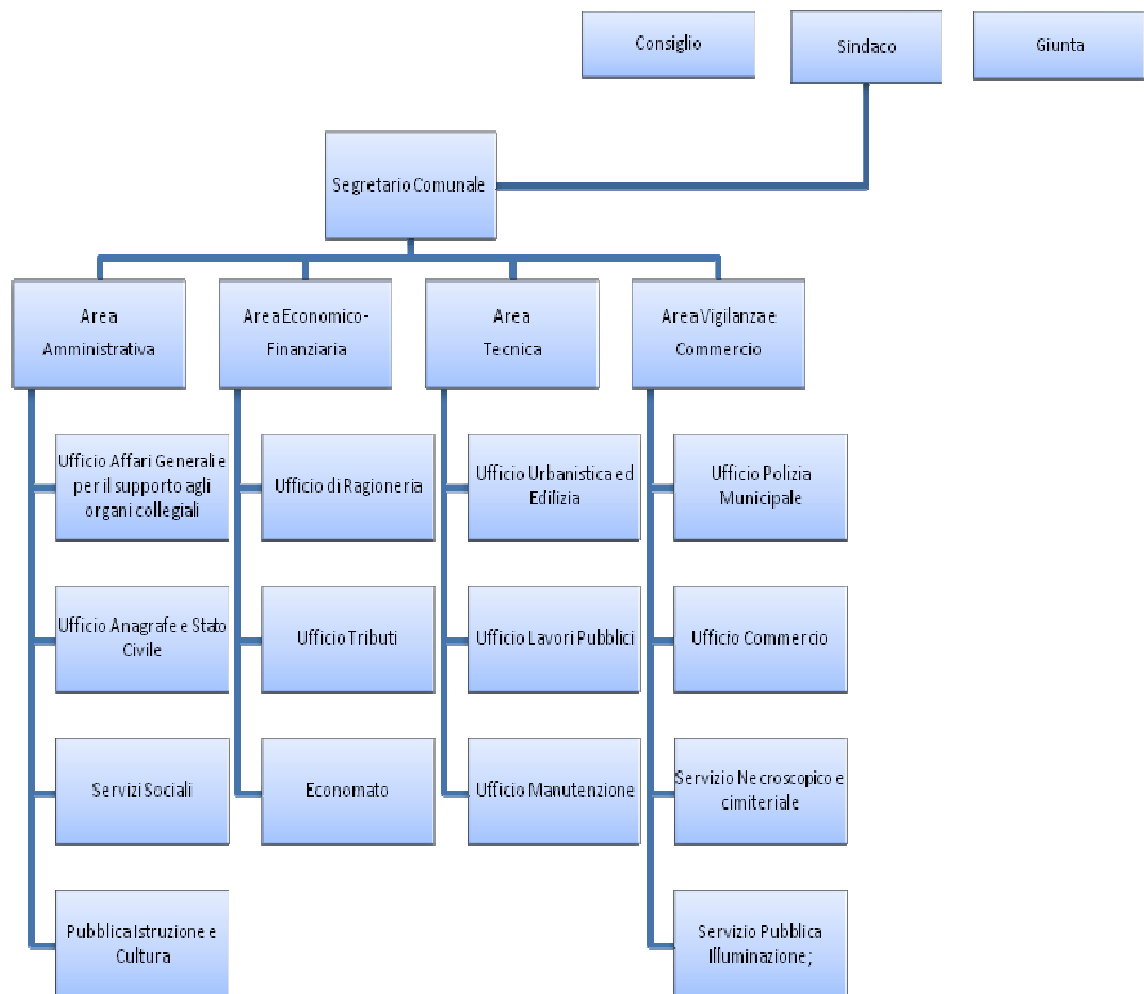

DOTAZIONE ORGANICA

DESCRIZIONE		TOTALE		
Cat.	Profilo	Posti totali	Posti coperti	Posti vacanti
D	<i>Istruttore direttivo</i>	3	2	1
C	<i>Istruttore</i>	11	9	2
B3	<i>Collaboratore</i>	1		1
B	<i>Esecutore</i>	1		1
A	<i>Operaio</i>	1		1
	TOTALI	17	11	6

DOTAZIONE ORGANICA MATRICIALE

Area Amministrativa				
Responsabile di area – Titolare di P.O.: Cat. D				
Cat.	Profilo	Posti totali	Posti coperti	Posti vacanti
D	<i>Istruttore direttivo</i>	1	1	
C	<i>Istruttore</i>	5	5	
B	<i>Esecutore</i>	1		1
Area Economico Finanziaria				
Responsabile di area – Titolare di P.O.: Cat. D				
Cat.	Profilo	Posti totali	Posti coperti	Posti vacanti
D	<i>Istruttore direttivo</i>	1	1	
C	<i>Istruttore</i>	2	2	
Area Tecnica				
Responsabile di area – Titolare di P.O.: Cat. D				
Cat.	Profilo	Posti totali	Posti coperti	Posti vacanti
D	<i>Istruttore direttivo</i>	1		1
C	<i>Istruttore</i>	2	2	
B3	<i>Collaboratore</i>	1		1
A	<i>Operaio</i>	1		1
Area Vigilanza				
Responsabile del servizio Assessore				
Cat.	Profilo	Posti totali	Posti coperti	Posti vacanti
C	<i>Istruttore</i>	2		2
	TOTALE DOTAZIONE ORGANICA	17	11	6

AREA AMMINISTRATIVA

GESTIONE DEI SERVIZI GENERALI E DEMOGRAFICI, SCOLASTICI E SOCIALI -
OPPORTUNITA' CULTURALI, SPORTIVE, RICREATIVE E SOCIO - ASSISTENZIALI-

UNITA' OPERATIVA: SERVIZI GENERALI

CENTRO DI COSTO N° 1
CENTRO DI RESPONSABILITA' N°1

RESPONSABILE DI AREA - TITOLARE DI POSIZIONE ORGANIZZATIVA
SIG. OSVALDO PRIOLO – Cat. D – Posizione Economica D4

SERVIZI DI COMPETENZA:

- 01.01 – Organi Istituzionali;
- 01.02 – Segreteria, personale organizzazione
- 01.07 – Anagrafe, Stato Civile, Elettorale e Leva;
- 01.08 – Altri Servizi Generali;
- 04.01 – Scuola Materna;
- 04.02 – Istruzione elementare;
- 04.03 – Istruzione media;
- 04.05 – Assistenza scolastica e refezione;
- 05.01 – Biblioteche, musei e pinacoteche;
- 05.02 – Teatri, attività culturali, ecc.;
- 06.03 – Manifestazioni diverse nel settore sportivo e ricreativo;
- 10.01 – Asilo nido, servizi per l'infanzia e per i minori;
- 10.02 – Prevenzione e riabilitazione;
- 10.03 – Strutture residenziali e di ricovero per anziani;
- 10.04 – Assistenza, beneficenza pubblica e servizi diversi alle persone.

RISORSE UMANE:

1) Costa Pasquale	Categoria C	Posizione Economica C4
2) Demarzo Attilio	Categoria C	Posizione Economica C4
3) Mamone Michele	Categoria C	Posizione Economica C4
4) Pronesti' Antonio	Categoria C	Posizione Economica C4
5) Quaranta Natalina	Categoria C	Posizione Economica C4

Dipendenti a tempo determinato ex Lavoratori Socialmente Utili:

1) Barilaro Flavia	Categoria C	Posizione Economica C1
2) Barilaro Rocco A.	Categoria C	Posizione Economica C1
3) Bono Ausilia	Categoria C	Posizione Economica C1
4) Pezzano Tommaso	Categoria C	Posizione Economica C1

RISORSE STRUMENTALI:

Beni in dotazione agli uffici.

RISORSE FINANZIARIE:

come da schede Allegate entrate/uscite.

ELENCO ATTIVITA'

- GESTIONE DEL PERSONALE ASSEGNATO ALL'UNITÀ OPERATIVA.
- PREDISPOSIZIONE DELIBERE INERENTI I SERVIZI GESTITI DALL'UNITÀ OPERATIVA SECONDO LE COMPETENZE ASSEGNATE AL CENTRO DI RESPONSABILITÀ;
- DETERMINAZIONI D'IMPEGNO E DI LIQUIDAZIONE INERENTI I CAPITOLI DEL PEG ASSEGNATI AL CENTRO DI RESPONSABILITÀ;
- UFFICIO DEL SINDACO;
- ORDINANZE SINDACALI;
- PROTOCOLLO E SPEDIZIONE CORRISPONDENZA;
- ARCHIVIO;
- ALBO PRETORIO;
- ESPERIMENTO GARE E STIPULA DEI CONTRATTI INERENTI LE ATTIVITÀ DELL'UNITÀ OPERATIVA CON RIFERIMENTO ALLE COMPETENZE E RISORSE ASSEGNATE AL CENTRO DI RESPONSABILITÀ;
- GESTIONE FOTORIPRODUTTORE E ATTREZZATURE IN COMUNE AGLI ALTRI UFFICI;
- UTENZE ENERGIA ELETTRICA E GAS DELLA SEDE MUNICIPALE E DELLE SCUOLE;
- UTENZE TELEFONICHE UFFICI;
- PULIZIA SEDE MUNICIPALE E DELEGAZIONE;
- DOTAZIONI LIBRI AGLI ALUNNI DELLE SCUOLE ELEMENTARI E MEDIE;
- GESTIONE REFEZIONE SCOLASTICA;
- PIANO DIRITTO ALLO STUDIO E RELATIVI CONTRIBUTI REGIONALI;
- RISCOSSIONE TARIFFA BUONI PASTO DAGLI UTENTI DEL SERVIZIO REFEZIONE;
- LITI, ARBITRAGGI E RISARCIMENTI;
- CONGRESSI, CONVEGNI E SEMINARI DI STUDIO;
- GESTIONE DEL PERSONALE SOTTO L'ASPETTO GIURIDICO – AMMINISTRATIVO;
- GESTIONE DEI LAVORATORI SOCIALMENTE UTILI SOTTO L'ASPETTO GIURIDICO – AMMINISTRATIVO;
- UFFICIO STATO CIVILE;
- SERVIZIO ELETTORALE: ADEMPIMENTI, ELEZIONI, GESTIONE SPESE, RENDICONTI;
- ANAGRAFE DELLA POPOLAZIONE, AIRE;
- LEVA MILITARE;
- ELENCHI GIUDICI POPOLARI;
- UFFICIO STATISTICHE;
- CENSIMENTI;
- CERTIFICAZIONI, CARTE D'IDENTITÀ: RILASCIO E RISCOSSIONE DIRITTI;
- RAPPORTI CON IL PUBBLICO;
- MANIFESTAZIONI CULTURALI, RICREATIVI E SPORTIVE;
- GESTIONE DEI CAPITOLI DI ENTRATA E DI SPESA, ASSEGNATI AL CENTRO DI RESPONSABILITÀ, SIA DELLA COMPETENZA CHE DEI RESIDUI;
- AGGIORNAMENTO INVENTARIO DEI BENI MOBILI DELL'AREA SERVIZI GENERALI E PRESA IN CONSEGNA DEGLI STESSI BENI;
- ASSEGNO MATERNITA' INPS
- ASSEGNO NUCLEO FAMILIARE INPS
- BONUS ENERGIA ELETTRICA E GAS;
- PROGETTAZIONE E GESTIONE ASSISTENZA DOMICILIARE A DISABILI E ANZIANI;

- SERVIZI PER GLI ANZIANI, PER I DISABILI, PER L'INFANZIA E SOCIO – ASSISTENZIALI IN GENERE;
- RENDICONTI MEF SPESA SOCIALE;
- RETTE MINORI E ANZIANI REGIONE;
- RAPPORTI CON ASL E TRIBUNALI PER PROBLEMATICHE SOCIALI.

OBIETTIVI SPECIFICI ANNO 2015

N.	Descrizione obiettivo	Indicatori	Tempistica	Peso obiettivo
1	Esecuzione adempimenti previsti dal Piano di Prevenzione della Corruzione.	Numero di adempimenti realizzati nel corso dell'anno / numero di adempimenti previsti dal Piano - % di completamento.	31/12/2015	10
2	Esecuzione adempimenti previsti dal Piano sulla Trasparenza.	Numero di adempimenti realizzati nel corso dell'anno / numero di adempimenti previsti dal Piano - % di completamento.	31/12/2015	10
3	Attuazione agli indirizzi espressi nel corso dell'anno dalla Giunta.	Indirizzi impartiti / Indirizzi attuati.	Scadenze previste dall'atto di indirizzo / 31/12/2015	10
4	Attivazione del servizio di mensa scolastica A.S. 2015-2016	Si/no	30/10/2015	20
5	Adeguamento ai rilievi evidenziati in sede di controllo successivo di regolarità contabile sugli atti – Riduzione del numero medio di rilievi per atto nel corso dell'anno.	Numero medio di rilievi per atto inizio anno (statistica anno 2014) / Numero medio di rilievi per atto fine anno.	31/12/2015	20
6	Riduzione dei tempi di pubblicazione delle determinazioni all'albo pretorio	Tempo medio di pubblicazione delle determinazioni inizio anno / Tempo medio di pubblicazione delle determinazioni fine anno.	31/12/2015	10
7	Predisposizione schema del nuovo regolamento per funzionamento consiglio comunale.	Si/no	31/12/2015	20

AREA ECONOMICO – FINANZIARIA

GESTIONE ECONOMICA E FINANZIARIA DELLE ENTRATE TRIBUTARIE E SERVIZI FISCALI.

UNITA' OPERATIVA: RAGIONERIA – TRIBUTI

CENTRO DI COSTO N° 2
CENTRO DI RESPONSABILITA' N° 2

RESPONSABILE DI AREA - TITOLARE DI POSIZIONE ORGANIZZATIVA
SIG. RAFFAELE GIOFRE' – Cat. D – Posizione Economica D4

SERVIZI DI COMPETENZA:

01.03 – Gestione economica, finanziaria, programmazione, provveditorato e controllo di gestione;
01.04 – Gestione entrate tributarie e servizi fiscali;
01.08 – Altri servizi generali;

RISORSE UMANE:

1. Cordiano Maria	Categoria C	Posizione Economica C4
2. Sellaro Luigi	Categoria C	Posizione Economica C4

Dipendenti a tempo determinato ex Lavoratori Socialmente Utili:

1. Zurzolo Francesco (dal 1/9/2015)	Categoria C	Posizione Economica C1
-------------------------------------	-------------	------------------------

Per le letture dei consumi di acqua presso le utenze dell'acquedotto comunale si utilizzano i dipendenti Galatà Rocco e Gullone Vincenzo, dipendenti a tempo determinato ex L.S.U. assegnati all'Unità Operativa Lavori Pubblici.

RISORSE STRUMENTALI:

Beni in dotazione agli uffici.

RISORSE FINANZIARIE:

come da schede Allegate entrate/uscite.

ELENCO ATTIVITA'

- PREDISPOSIZIONE SCHEMI DI BILANCIO PREVENTIVO ANNUALE E PLURIENNALE – RELAZIONE PREVISIONALE E PROGRAMMATICA – SCHEMA DEL PIANO ESECUTIVO DI GESTIONE – RENDICONTO FINANZIARIO;
- GESTIONE INPEGNI ED ACCERTAMENTI
- EMISSIONE MANDATI DI PAGAMENTO;
- REVERSALI D'INCASSO;
- CONTROLLO CONTABILE SULLE DETERMINAZIONI: VISTO DI REGOLARITA' CONTABILE E COPERTURA FINANZIARIA; RISCONTRI AMMINISTRATIVI, CONTABILI E FISCALI SULLE LIQUIDAZIONI;
- GESTIONE IVA;
- GESTIONE IMU – TARI – TASI;
- ECONOMATO;
- GESTIONE RATE MUTUI;
- SERVIZIO BANCO POSTA;
- DICHIARAZIONE IVA ED IRAP;
- STIPENDI DIPENDENTI;
- GESTIONE DEL PERSONALE SOTTO L'ASPETTO ECONOMICO;
- VERSAMENTO CONTRIBUTI DIPENDENTI;
- STATISTICHE FINANZIARIE;
- MODELLI CUD – CERTIFICATI;
- EQUO INDENNIZZO;
- PRATICHE RISCATTO E RICONGIUNZIONI CONTRIBUTIVE;
- PRATICHE PENSIONI PROVVISORIE E DEFINITIVE DEI DIPENDENTI IN QUIESCENZA;
- ASSISTENZA AL REVISORE DEI CONTI;
- VERIFICA DI CASSA;
- STIPULA DEI CONTRATTI INERENTI LE ATTIVITA DI COMPETENZA DELL'UNITA' OPERATIVA;
- GESTIONE PERSONALE ASSEGNATO ALL'UNITA OPERATIVA;
- PREDISPOSIZIONE DELIBERE INERENTI SERVIZI DELL'UNITA' OPERATIVA SECONDO LE COMPETENZE ASSEGNATE AL CENTRO DI RESPONSABILITA';
- DETERMINAZIONI DI IMPEGNO E DI LIQUIDAZIONE SUI CAPITOLI ASSEGNATI AL CENTRO DI RESPONSABILITA';
- GESTIONE DEI LAVORATORI SOCIALMENTE UTILI SOTTO L'ASPETTO ECONOMICO;
- GESTIONE SPESE PERSONALE;
- GESTIONE DEI RESIDUI ATTIVI E PASSIVI DEI CAPITOLI ASSEGNATI AL CENTRO DI RESPONSABILITA';
- CONSULENZA CONTABILE AI RESPONSABILI DEI SERVIZI;
- RAPPORTI CON LA TESORERIA COMUNALE;
- RAPPORTI CON IL CONCESSIONARIO DELLA RISCOSSIONE DEI TRIBUTI;
- TRIBUTI – RUOLI;
- ICI;
- IRAP;
- TASSA RIFIUTI SOLIDI URBANI;
- ADDIZIONALE IRPEF;
- SGRAVI E RIMBORSI;
- ACCERTAMENTI TRIBUTI;
- ACQUEDOTTO – RUOLO;
- AGGIORNAMENTO INVENTARIO DEI BENI MOBILI DELL'AREA ECONOMICA FINANZIARIA E PRESA IN CONSEGNA DEGLI STESSI BENI

- TENUTA DELLO STATO PATRIMONIALE;
- CONTABILITA' ECONOMICA E PATRIMONIALE;
- RIDUZIONE DEL CONTENZIOSO TRIBUTARIO;
- GESTIONE ECONOMICA DELLE ENTRATE DEL SERVIZIO IDRICO INTEGRATO;
- SIOPE – AGGIORNAMENTO CODICI GESTIONALI;
- AVVISI DI ACCERTAMENTO/LIQUIDAZIONE TRIBUTI ANNI PREGRESSI;
- RECUPERO ANNI ARRETRATI CANONE ACQUA;
- PREDISPOSIZIONE RUOLI COATTIVI;
- RECUPERO ANNI PREGRESSI TARSU, CON ALLINEAMENTO DELLA SUPERFICIE AI DATI CATASTALI;
- RILASCIO CERTIFICAZIONI CREDITI SUL PORTALE MEF;
- ADEMPIMENTI SOSE;
- RECUPERO EVASIONE;
- VERIFICHE INADEMPIMENTI VERSO EQUITALIA S.P.A.;
- ALTRI ADEMPIMENTI DI LEGGE INERENTI LA CONTABILITA E I TRIBUTI.

OBIETTIVI SPECIFICI ANNO 2015

N.	Descrizione obiettivo	Indicatori	Tempistica	Peso obiettivo
1	Esecuzione adempimenti previsti dal Piano di Prevenzione della Corruzione.	Numero di adempimenti realizzati nel corso dell'anno / numero di adempimenti previsti dal Piano - % di completamento.	31/12/2015	10
2	Esecuzione adempimenti previsti dal Piano sulla Trasparenza.	Numero di adempimenti realizzati nel corso dell'anno / numero di adempimenti previsti dal Piano - % di completamento.	31/12/2015	10
3	Attuazione agli indirizzi espressi nel corso dell'anno dalla Giunta.	Indirizzi impartiti / Indirizzi attuati.	Scadenze previste dall'atto di indirizzo / 31/12/2015	10
4	Predisposizione schemi di bilancio di previsione e altri documenti contabili.	Rispetto dei termini di legge	Termini di legge	20
5	Adeguamento ai rilievi evidenziati in sede di controllo successivo di regolarità contabile sugli atti – Riduzione del numero medio di rilievi per atto nel corso dell'anno.	Numero medio di rilievi per atto inizio anno (statistica anno 2014) / Numero medio di rilievi per atto fine anno.	31/12/2015	20
6	Riduzione dei tempi di pubblicazione delle determinazioni all'albo pretorio	Tempo medio di pubblicazione delle determinazioni inizio anno / Tempo medio di pubblicazione delle determinazioni fine anno.	31/12/2015	10
7	Predisposizione schema di regolamento di contabilità e servizio economato.	Si/no	31/12/2015	20

AREA VIGILANZA E COMMERCIO

VIGILANZA, CONTROLLO DEL TERRITORIO E SERVIZI CIMITERIALI

UNITA' OPERATIVA: VIGILANZA COMMERCIO E SERV. CIMITERIALI

CENTRO DI COSTO **N° 3**
CENTRO DI RESPONSABILITA' N° 3

RESPONSABILE DI AREA – ASSESSORE
SIG. VALTER MARIA LAROSA (fino al 31/05/2015)
SIG. SALVATORE AUDDINO

SERVIZI DI COMPETENZA:

03.01 – POLIZIA MUNICIPALE
10.05 – SERVIZIO NECROSCOPICO E CIMITERIALE
11 01 – AFFISSIONI E PUBBLICITÀ;

RISORSE UMANE:

Dipendenti a tempo determinato ex Lavoratori Socialmente Utili:

1. Papasidero Caterina Categoria C Posizione Economica C1
2. Zurzolo Francesco (fino al 31/08/2015) Categoria C Posizione Economica C1

RISORSE STRUMENTALI:

Beni in dotazione agli uffici.

RISORSE FINANZIARIE:

come da schede Allegate entrate/uscite.

ATTIVITA'

- DETERMINAZIONI D'IMPEGNO E DI LIQUIDIDAZIONE RELATIVE AI SERVIZI GESTITI DALL'UNITA' OPERATIVA;
- PREDISPOSIZIONE DELIBERE INERENTI I SERVIZI DELL'UNITA' OPERATIVA;
- RISCOSSIONI SANZIONI PER VIOLAZIONI REGOLAM.CODICE DELLA STRADA;
- PRATICHE CONCESSIONI E RISCOSSIONI TOSAP, IMPOSTA PUBBLICITA' E PUBBLICHE AFFISSIONI;
- AFFISSIONE MANIFESTI PUBBLICITARI SU RICHIESTA DEGLI UTENTI;
- COLLABORAZIONE CON L'UFFICIO TRIBUTI PER GLI ACCERTAMENTI DI TRIBUTI COMUNALI;
- GESTIONE SERVIZI CIMITERIALI;
- INUMAZIONI – ESUMAZIONI – TUMULAZIONI;

- ILLUMINAZIONE VOTIVA;
- CONCESSIONI LOCULI CIMITERIALI;
- MALATI PSICHICI: ADEMPIMENTI DI COMPETENZA DEL COMUNE;
- ATTIVITA' DI OSSERVAZIONE;
- ATTIVITA' DI ACCERTAMENTO E DI INFORMAZIONE;
- PATTUGLIAMENTO E PERLUSTRAZIONE;
- RAPPRESENTANZA;
- RILEVAZIONE INCIDENTI;
- ATTIVITA' PREVENZIONE STRADALE;
- GESTIONE RESIDUI ATTIVI E PASSIVI DEI CAPITOLI ASSEGNATI AL CENTRO DI RESPONSABILITA';
- AGGIORNAMENTO INVENTARIO DEI BENI MOBILI DELL'AREA VIGILANZA COMMERCIO E SERVIZI CIMITERIALI E PRESA IN CONSEGNA DEGLI STESSI BENI;
- SEGNALETICA STRADALE;

OBIETTIVI SPECIFICI ANNO 2015

N.	Descrizione obiettivo	Indicatori	Tempistica
1	Esecuzione adempimenti previsti dal Piano di Prevenzione della Corruzione.	Numero di adempimenti realizzati nel corso dell'anno / numero di adempimenti previsti dal Piano - % di completamento.	31/12/2015
2	Esecuzione adempimenti previsti dal Piano sulla Trasparenza.	Numero di adempimenti realizzati nel corso dell'anno / numero di adempimenti previsti dal Piano - % di completamento.	31/12/2015
3	Attuazione agli indirizzi espressi nel corso dell'anno dalla Giunta.	Indirizzi impartiti / Indirizzi attuati.	Scadenze previste dall'atto di indirizzo / 31/12/2015
4	Adeguamento ai rilievi evidenziati in sede di controllo successivo di regolarità contabile sugli atti – Riduzione del numero medio di rilievi per atto nel corso dell'anno.	Numero medio di rilievi per atto inizio anno (statistica anno 2014) / Numero medio di rilievi per atto fine anno.	31/12/2015
5	Riduzione dei tempi di pubblicazione delle determinazioni all'albo pretorio	Tempo medio di pubblicazione delle determinazioni inizio anno / Tempo medio di pubblicazione delle determinazioni fine anno.	31/12/2015

AREA TECNICA E LL.PP.

GESTIONE VIABILITA' E CIRCOLAZIONE STRADALE - DIFESA DELL'AMBIENTE -
GESTIONE DEL TERRITORIO E DEL PATRIMONIO

UNITA' OPERATIVA: LAVORI PUBBLICI - URBANISTICA

CENTRO DI COSTO **N° 4**
CENTRO DI RESPONSABILITA' N° 4

RESPONSABILE DI AREA - ASSESSORE
SIG. VALTER MARIA LAROSA (fino al 31/05/2015)

RESPONSABILE DI AREA - TITOLARE DI POSIZIONE ORGANIZZATIVA
GEOM. MIGLIORINI LUCANTONIO - Cat. C - Progressione Economica C5

SERVIZI DI COMPETENZA:

01.05 - GESTIONE BENI DEMANIALI E PATRIMONIALI;
01.06 - UFFICIO TECNICO;
04.01 - SCUOLA MATERNA;
04.02 - SCUOLA ELEMENTARE;
04.03 - SCUOLA MEDIA;
04.05 - TRASPORTO SCOLASTICO;
06.01 - PISCINE COMUNALI;
06.02 - STADIO COMUNALE;
08.01 - VIABILITA' CIRCOLAZIONE STRADALE;
08.02 - ILLUMINAZIONE PUBBLICA E SERVIZI CONNESSI;
09.01 - URBANISTICA E GESTIONE DEL TERRITORIO;
09.02 - EDILIZIA RESIDENZIALE, PUBBLICA, LOCALE E PEEP;
09.03 - SERVIZI DI PROTEZIONE CIVILE;
09.04 - SERVIZIO IDRICO INTEGRATO;
09.05 - SERVIZIO DI SMALTIMENTO RIFIUTI;
09.06 - PARCHI E SERVIZI PER LA TUTELA DELL'AMBIENTE E DEL VERDE;
10.02 - PREVENZIONE E RIABILITAZIONE;
11.03 - MATTATOIO E SERVIZI CONNESSI;
11.04 - SERVIZI RELATIVI ALL'INDUSTRIA;
11.06 - SERVIZI RELATIVI ALL'ARTIGIANATO;
12.01 - DISTRIBUZIONE GAS;
12.06 - ALTRI SERVIZI PRODUTTIVI.

RISORSE UMANE:

1. Ieraci Domenico	Categoria C	Posizione Economica C5
--------------------	-------------	------------------------

Dipendenti a tempo determinato ex Lavoratori Socialmente Utili:

1. Priolo Filippo	Categoria C	Posizione Economica C1
2. Galatà Rocco	Categoria B	Posizione Economica B1
3. Cotrone Domenico;	Categoria A	Posizione Economica A1
4. Franco Rocco;	Categoria A	Posizione Economica A1
5. Parrone Maurizio	Categoria A	Posizione Economica A1
6. Gullone Vincenzo;	Categoria A	Posizione Economica A1
7. Ieranò Michele;	Categoria A	Posizione Economica A1

RISORSE STRUMENTALI: Beni in dotazione agli uffici.

RISORSE FINANZIARIE: come da schede Allegate entrate/uscite.

ELENCO ATTIVITA'

- PREDISPOSIZIONE DELIBERE INERENTI I SERVIZI DELL'UNITA' OPERATIVA SECONDO LE COMPETENZE ASSEGNATE AL CENTRO DI RESPONSABILITA';
- DETERMINAZIONI DI IMPEGNO E DI LIQUIDAZIONE SUI CAPITOLI ASSEGNATI AL CENTRO DI RESPONSABILITA';
- ISTRUTTORIA PIANI ATTUATIVI;
- RIUNIONI COMMISSIONE EDILIZIA
- CERTIFICATI DESTINAZIONE URBANISTICA;
- INCOMBENZE LICENZE D'USO;
- STIPULA DEI CONTRATTI INERENTI LE ATTIVITA' DI COMPETENZA DELL'UNITA' OPERATIVA;
- VINCOLI AMBIENTALI L.R.57/85 E D.Lgs. 92/04;
- CERTIFICAZIONE URBANISTICHE E VARIE;
- SOPRALLUOGHI VARI;
- ABUSIVISMO EDILIZIO;
- RAPPORTI CON IL PUBBLICO;
- RAPPORTI CON CONSULENTI - ENTI;
- STATISTICHE INERENTI I SERVIZI DELL'UFFICIO TECNICO;
- GESTIONE ARCHIVI CATASTALI;
- ESPERIMENTO GARE LAVORI PUBBLICI CURANDO IN MODO OTTIMALE TUTTA LA FASE ISTRUTTORIA FINO ALL'APPALTO DELLE OPERE PUBBLICHE;
- GESTIONE PERSONALE ASSEGNATO ALL'ATTIVITA' OPERATIVA;
- VERIFICHE TECNICHE E ATTIVITA DI SUPPORTO ALL'UFFICIO TRIBUTI;
- PARERE TECNICO SULLE RICHESTE DI CONCESSIONI UTENZE ACQUA. SOPRALLUOGHI, INDICAZIONI E QUANT'ALTRO OCCORRE PER GLI ALLACCI DEGLI UTENTI ALLA RETE IDRICA E PER L'ACCERTAMENTO DEI TRIBUTI (attività di supporto);
- SUPPORTO TECNICO AGLI ALTRI RESPONSABILI DEI SERVIZI;
- ACCERTAMENTO E VERIFICHE CATASTO;
- ESPROPRI;
- SERVIZI ECOLOGICI ED AMBIENTALI;
- GESTIONE R.S.U. E DIFFERENZIATA;
- ISTRUZIONE PRATICHE ECOLOGICHE;
- VERIFICHE ESTERNE;
- MANUTENZIONE GENERALE;
- MANUTENZIONE RETE IDRICA E GESTIONE SERVIZI IDRICO INTEGRATO (Spesa);
- MANUTENZIONE FOGNATURA;
- MANUTENZIONE STRADE;
- MANUTENZIONE ORDINARIA SCUOLE MATERNE, ELEMENTARI E MEDIE
- TRASPORTO SCOLASTICO;
- CONCESSIONI E CONTRATTI SERVIZIO ACQUEDOTTO;
- PULIZIA STRADE;
- GESTIONE GAS;
- PROTEZIONE CIVILE;
- PRATICHE MUTUI LAVORI PUBBLICI;
- GESTIONE PEEP;
- GESTIONE DEI RESIDUI ATTIVI E PASSIVI DEI CAPITOLI ASSEGNATI AL CENTRO DI RESPONSABILITA';
- RUOLO FITTO CASE POPOLARI;
- SICUREZZA E SALUTE DEI DIPENDENTI SUI LUOGHI DI LAVORO;

- AGGIORNAMENTO INVENTARIO DEI BENI IMMOBILI DELL'ENTE E DEI BENI MOBILI DELL'AREA LAVORI PUBBLICI – URBANISTICA E PRESA IN CONSEGNA DEGLI STESSI BENI;
- MANUTENZIONE STRUTTURE SCOLASTICHE;
- GESTIONE E MANUTENZIONE PUBBLICA ILLUMINAZIONE;
- GESTIONE E MANUTENZIONE GIARDINI PUBBLICI E VERDE;
- MANUTENZIONE E PULIZIA DEL CIMITERO.

OBIETTIVI SPECIFICI ANNO 2015

N.	Descrizione obiettivo	Indicatori	Tempistica	Peso obiettivo
1	Esecuzione adempimenti previsti dal Piano di Prevenzione della Corruzione.	Numero di adempimenti realizzati nel corso dell'anno / numero di adempimenti previsti dal Piano - % di completamento.	31/12/2015	10
2	Esecuzione adempimenti previsti dal Piano sulla Trasparenza.	Numero di adempimenti realizzati nel corso dell'anno / numero di adempimenti previsti dal Piano - % di completamento.	31/12/2015	10
3	Attuazione agli indirizzi espressi nel corso dell'anno dalla Giunta.	Indirizzi impartiti / Indirizzi attuati.	Scadenze previste dall'atto di indirizzo / 31/12/2015	10
4	Adeguamento ai rilievi evidenziati in sede di controllo successivo di regolarità contabile sugli atti – Riduzione del numero medio di rilievi per atto nel corso dell'anno.	Numero medio di rilievi per atto inizio anno (statistica anno 2014) / Numero medio di rilievi per atto fine anno.	31/12/2015	20
5	Riduzione dei tempi di pubblicazione delle determinazioni all'albo pretorio	Tempo medio di pubblicazione delle determinazioni inizio anno / Tempo medio di pubblicazione delle determinazioni fine anno.	31/12/2015	10
6	Predisposizione schema di regolamento per l'utilizzo dei beni immobili comunali da parte di privati.	Si/no	31/12/2015	20
7	Attivazione del servizio di raccolta differenziata	Si/no	31/12/2015	20



PARTE I - ENTRATA

Raggruppamento: CDR

10001 - AMMINISTR. E SERV. GENERALI

Scheda P.E.G.		Accertamenti ultimo esercizio chiuso 2013	Previsioni definitive esercizio in corso 2014	VARIAZIONI		SOMME RISULTANTI 2015	Annotazioni
Codice	Denominazione			in aumento	in diminuzione		
1	2			5	6		
	2 TITOLO II						
	Entrate derivanti da contributi e trasfe rim. correnti dello Stato, della Regione e altri enti pubblici anche in rapporto all'esercizio di fun. deleg. dalla Reg.						
	2 01 Categoria 1ª - Entrate derivanti da trasferimenti correnti da Settore Statale						
	2 01 0130 Risorsa - Trasferimenti correnti dello Stato a carattere generale						
121	CONTR. STATO ONERI ACCERT. LEGALI MALATTI	1.115,19	2.127,73		370,73	1.757,00	
	Totale Risorsa 0130	1.115,19	2.127,73		370,73	1.757,00	
	2 01 0140 Risorsa - Trasferimenti correnti dello Stato finalizzati						
1204	CONTR. STATO:LIBRI DI TESTO SCUOLA MEDIA.	1.264,41	3.471,40	,60		3.472,00	
	Totale Risorsa 0140	1.264,41	3.471,40	,60		3.472,00	
	Totale Categoria 1ª	2.379,60	5.599,13	,60	370,73	5.229,00	
	2 02 Categoria 2ª - Entrate derivanti da trasferimenti correnti delle Regioni.						
	2 02 0170 Risorsa - Funzioni di istruzione pubblica						
141	CONTR. REGIONE PER LIBRI SCUOLA MEDIA	3.654,13					
	Totale Risorsa 0170	3.654,13					
	2 02 0230 Risorsa - Funzioni nel settore sociale						
1561	FONDO SOSTEGNO LOCAZIONI			41,95		41,95	
1565	PROG. "GIOVANI DONNE IN DIFFICOLTA". REG.		14.850,00		14.850,00		
	Totale Risorsa 0230		14.850,00	41,95	14.850,00	41,95	



PARTE I - ENTRATA

Raggruppamento: CDR

10001 - AMMINISTR. E SERV. GENERALI

Scheda P.E.G.		Accertamenti ultimo esercizio chiuso 2013	Previsioni definitive esercizio in corso 2014	VARIAZIONI		SOMME RISULTANTI 2015	Annotazioni
Codice	Denominazione			in aumento	in diminuzione		
1	2			5	6		
	Totale Categoria 2ª	3.654,13	14.850,00	41,95	14.850,00	41,95	
	2 05 Categoria 5ª - Contributi e trasferimenti correnti da altri enti del settore pubblico.						
	2 05 0440 Risorsa - Contributi e trasferimenti correnti da altri enti del settore pubblico						
1551	CONTRIBUTO PROVINCIA MENSA SCOLASTICA		684,00	316,00		1.000,00	
	Totale Risorsa 0440		684,00	316,00		1.000,00	
	Totale Categoria 5ª		684,00	316,00		1.000,00	
	Riassunto titolo II - Entrate derivanti da contributi e trasfe rim. correnti dello Stato, della Regione e altri enti pubblici anche in rapporto all'esercizio di fun. deleg. dalla Reg.						
	2 01 Categoria 1ª	2.379,60	5.599,13	,60	370,73	5.229,00	
	2 02 Categoria 2ª	3.654,13	14.850,00	41,95	14.850,00	41,95	
	2 05 Categoria 5ª		684,00	316,00		1.000,00	
	Totale Titolo II	6.033,73	21.133,13	358,55	15.220,73	6.270,95	
	3 TITOLO III						
	Entrate extratributarie						
	3 01 Categoria 1ª - Proventi dei servizi pubblici						
	3 01 0450 Risorsa - Segreteria generale, personale e organizzazione						
161	DIRITTI SEGR. SOGGETTI A PARTEC. AG. S C. P.	156,62	250,00	150,00		400,00	
162	DIRITTI ROGITO CONTR. A PARTEC. AG. S C. P.	412,98	1.720,27	279,73		2.000,00	
	Totale Risorsa 0450	569,60	1.970,27	429,73		2.400,00	



PARTE I - ENTRATA

Raggruppamento: CDR

10001 - AMMINISTR. E SERV. GENERALI

Scheda P.E.G.		Accertamenti ultimo esercizio chiuso 2013	Previsioni definitive esercizio in corso 2014	VARIAZIONI		SOMME RISULTANTI 2015	Annotazioni
Codice	Denominazione			in aumento	in diminuzione		
1	2			5	6		
172	3 01 0470 Risorsa - Anagrafe, stato civile, elettorale, levae servizio statistico DIRITTI RILASCIO CARTE IDENTITA'	1.227,78	2.200,00		700,00	1.500,00	
	Totale Risorsa 0470	1.227,78	2.200,00		700,00	1.500,00	
190 191	3 01 0550 Risorsa - Assistenza scolastica, trasporto, refezione e altri servizi ASSISTENZA SCOL. TRASP. REFEZ. TRASPORTO SCOLASTICO	4.000,00	3.780,00	2.220,00 2.000,00		6.000,00 2.000,00	
	Totale Risorsa 0550	4.000,00	3.780,00	4.220,00		8.000,00	
	Totale Categoria 1ª	5.797,38	7.950,27	4.649,73	700,00	11.900,00	
	3 05 Categoria 5ª - Proventi diversi.						
267 276	3 05 0940 Risorsa - Proventi diversi RIMB. COMMISS. LIQ. DISSESTO SOMME ANT. ENTE SGATE RIMORSO ONERI PRATICHE BONUS.	2.000,00	2.500,00		1.500,00	1.000,00	
	Totale Risorsa 0940	2.000,00	2.500,00		1.500,00	1.000,00	
	Totale Categoria 5ª	2.000,00	2.500,00		1.500,00	1.000,00	
	RIASSUNTO TITOLO III - ENTRATE EXTRATRIBUTARIE						
	3 01 Categoria 1ª	5.797,38	7.950,27	4.649,73	700,00	11.900,00	
	3 05 Categoria 5ª	2.000,00	2.500,00		1.500,00	1.000,00	
	Totale Titolo III	7.797,38	10.450,27	4.649,73	2.200,00	12.900,00	
5	TITOLO V Entrate derivanti da accensioni di prestiti						



PARTE I - ENTRATA

Raggruppamento: CDR

10001 - AMMINISTR. E SERV. GENERALI

Scheda P.E.G.		Accertamenti ultimo esercizio chiuso 2013	Previsioni definitive esercizio in corso 2014	VARIAZIONI		SOMME RISULTANTI 2015	Annotazioni
Codice	Denominazione			in aumento	in diminuzione		
1	2			5	6		
	5 03 Categoria 3ª - Assunzione di mutui						
366	5 03 1110 Risorsa - MUTUI PASSIVI CASSA DD. PP. FONDO ANTIC. X O. S. L. INCREM. MASSA ATTIVA		516.010,86		516.010,86		
	Totale Risorsa 1110		516.010,86		516.010,86		
	Totale Categoria 3ª		516.010,86		516.010,86		
	RIASSUNTO TITOLO V - Entrate derivanti da accensioni di prestiti						
	5 03 Categoria 3ª		516.010,86		516.010,86		
	Totale Titolo V		516.010,86		516.010,86		
	6 TITOLO VI Entrate da servizi per conto di terzi						
	6 04 Depositi cauzionali.		5.000,00			5.000,00	
4201	DEPOSITI CAUZIONALI SERVIZI GENERALI		5.000,00			5.000,00	
	6 05 Rimborso spese per servizi conto di terzi.	14.194,35	50.000,00	10.000,00		60.000,00	
4301	RIMB. SP. C/TERZI SERV. GEN. (COMPR. ELEZ. POL)	14.194,35	20.000,00	10.000,00		30.000,00	
4305	RIMBORSO SPESE ELEZ. PROV. LI E REGIONALI		15.000,00			15.000,00	
4306	RIMBORSO SPESE REFERENDUM POPOLARI		15.000,00			15.000,00	
	6 07 Depositi per spese contrattuali.		5.000,00			5.000,00	
4501	DEPOSITI SP. CONTRATT. SERVIZI GENERALI		5.000,00			5.000,00	
	Totale Titolo VI	14.194,35	60.000,00	10.000,00		70.000,00	
	RIEPILOGO DEI TITOLI						



PARTE I - ENTRATA

Raggruppamento: CDR

10001 - AMMINISTR. E SERV. GENERALI

Schema P.E.G.		Accertamenti ultimo esercizio chiuso 2013	Previsioni definitive esercizio in corso 2014	VARIAZIONI		SOMME RISULTANTI 2015	Annotazioni
Codice	Denominazione			in aumento	in diminuzione		
1	2			5	6		
	Titolo II	6.033,73	21.133,13	358,55	15.220,73	6.270,95	
	Titolo III	7.797,38	10.450,27	4.649,73	2.200,00	12.900,00	
	Titolo V		516.010,86		516.010,86		
	Titolo VI	14.194,35	60.000,00	10.000,00		70.000,00	
	Totale	28.025,46	607.594,26	15.008,28	533.431,59	89.170,95	
	TOTALE GENERALE DELL'ENTRATA	28.025,46	607.594,26	15.008,28	533.431,59	89.170,95	



PARTE II - SPESA

Raggruppamento: CDR

10001 - AMMINISTR. E SERV. GENERALI

Scheda P.E.G.		Impegni ultimo esercizio chiuso 2013	Previsioni definitive esercizio in corso 2014	VARIAZIONI		SOMME RISULTANTI 2015	Annotazioni
Codice	Denominazione			in aumento	in diminuzione		
1	2			5	6		
1	TITOLO I Spese correnti						
	01 Funzioni generali di amministrazione di gestione e di controllo						
	Servizio 01 01 - Organi istituzionali, partecipazione e decentramento.						
	1 01 01 02 Intervento - Acquisto di beni di consumo e/o di materie prime.						
10	ACQUISTO DI BENI DI CONSUMO	150,00	500,00		200,00	300,00	
11	ACQUISTO BENI PER CERIMONIE E MANIFEST.	602,70	1.000,00			1.000,00	
	Totale Intervento 01 01 02	752,70	1.500,00		200,00	1.300,00	
	1 01 01 03 Intervento - Prestazioni di servizi						
21	PREST. SERV. :IND. PRESENZA C. C. E G. M.	12.884,40	10.000,00			10.000,00	
23	PREST. SERV. COMP. REVISORE DEI CONTI	6.000,00	9.000,00		2.000,00	7.000,00	
	Totale Intervento 01 01 03	18.884,40	19.000,00		2.000,00	17.000,00	
	Totale Servizio 01 01	19.637,10	20.500,00		2.200,00	18.300,00	
	Servizio 01 02 - Segreteria generale, personale e organizzazione.						
	1 01 02 01 Intervento - Personale						
32	RETRIBUZIONE DI RISULTATO PERSONALE AREA AMMINISTRATIVA			3.000,00		3.000,00	
35	PERSONALE:DIRITTI DI ROGITO SEGR. COM. LI		1.161,18	838,82		2.000,00	
37	SERV. SCAVALCO SEGRET. COM. LE	2.253,89					
38	ONERI SERV. SCAVALCO SEGRET. COM. LE.	1.017,92					
	Totale Intervento 01 02 01	3.271,81	1.161,18	3.838,82		5.000,00	



PARTE II - SPESA

Raggruppamento: CDR

10001 - AMMINISTR. E SERV. GENERALI

Scheda P.E.G.		Impegni ultimo esercizio chiuso 2013	Previsioni definitive esercizio in corso 2014	VARIAZIONI		SOMME RISULTANTI 2015	Annotazioni
Codice	Denominazione			in aumento	in diminuzione		
1	2			3	4		
40	1 01 02 02 Intervento - Acquisto di beni di consumo e/o di materie prime. ACQUISTO DI BENI PER GESTIONE UFFICI	2.800,00	5.800,00		300,00	5.500,00	
	Totale Intervento 01 02 02	2.800,00	5.800,00		300,00	5.500,00	
	1 01 02 03 Intervento - Prestazioni di servizi						
45	NUCLEO DI VALUTAZIONE		1.000,00			1.000,00	
50	PRESTAZ. SERVIZI UFFICI: SPESE DIVERSE.	280,00	1.500,00		500,00	1.000,00	
50001	ENERGIA ELETTRICA E GAS.	6.114,07	10.000,00			10.000,00	
500010	GESTIONE PRATICHE BONUS ENERGIA E GAS		2.500,00		1.500,00	1.000,00	
50002	POSTA, TELEFONO, TELEGRAFO.	19.500,00	20.500,00		500,00	20.000,00	
50004	ASSIST. E MANUTENZ. OROLOGIO SEGNATEMPO.	423,50	500,00			500,00	
50006	PROGETTO SICUREZZA SUL LAVORO		4.000,00		4.000,00		
51	PRESTAZ. SERV. : ASMENET CALABRIA	1.095,56	1.100,00	100,00		1.200,00	
57	PRESTAZ. SERV. : LITI ARBITRAGGI RISARCIM.	10.298,72	22.250,00		5.250,00	17.000,00	
	Totale Intervento 01 02 03	37.711,85	63.350,00	100,00	11.750,00	51.700,00	
	1 01 02 05 Intervento - Trasferimenti						
61	TRASFERIMENTI: CONTR. ASSOCIATIVI ANNUALI	486,72	500,00			500,00	
62	TRASFERIMENTI: DIRITTI SEGR. AG. S. C. P.	57,30	375,04		375,04		
66	QUOTA RETRIBUZIONE RISULTATO ANNO 2013 SEGRETARIO TRIPODI	17.500,00					
	Totale Intervento 01 02 05	18.044,02	875,04		375,04	500,00	
	Totale Servizio 01 02	61.827,68	71.186,22	3.938,82	12.425,04	62.700,00	
	Servizio 01 07 - Anagrafe, Stato Civile, Elettorale, Leva e servizio statistico						
	1 01 07 02 Intervento - Acquisto di beni di consumo e/o di materie prime.						
240	ACQ. BENI DI CONSUMO- SERV. DEMOGRAFICI	200,00	700,00		200,00	500,00	
242	ACQUISTO REGISTRI STATO CIVILE.	298,90	350,00			350,00	



PARTE II - SPESA

Raggruppamento: CDR

10001 - AMMINISTR. E SERV. GENERALI

Scheda P.E.G.		Impegni ultimo esercizio chiuso 2013	Previsioni definitive esercizio in corso 2014	VARIAZIONI		SOMME RISULTANTI 2015	Annotazioni		
Codice	Denominazione			3	4			in aumento	in diminuzione
								5	6
	Totale Intervento 01 07 02	498,90	1.050,00		200,00	850,00			
	1 01 07 03 Intervento - Prestazioni di servizi								
250	PRESTAZIONI DI SERVIZI-UFF. DEMOGRAFICI		500,00		200,00	300,00			
252	PREST. SERV. :RILEGAT. REGISTRI STATO CIV.	438,40	500,00			500,00			
253	PREST. SERV. :COMM. ELETT. CIRCONDARIALE	500,00	1.000,00		500,00	500,00			
	Totale Intervento 01 07 03	938,40	2.000,00		700,00	1.300,00			
	Totale Servizio 01 07	1.437,30	3.050,00		900,00	2.150,00			
	Servizio 01 08 - Altri servizi generali								
	1 01 08 01 Intervento - Personale								
298	PROG. LSU INTEGRAZ. SUSSIDIO	33.675,86	3.675,00		411,83	3.263,17			
299	INTEGR. ORARIO L. S. U. CONTR. REGIONE	60.000,00	62.000,00	74.941,69		136.941,69			
	Totale Intervento 01 08 01	93.675,86	65.675,00	74.941,69	411,83	140.204,86			
	1 01 08 03 Intervento - Prestazioni di servizi								
311	INSTALLAZ. E MANUT. LUMINARIE		2.000,00			2.000,00			
	Totale Intervento 01 08 03		2.000,00			2.000,00			
	1 01 08 05 Intervento - Trasferimenti								
325	TRASF. CONTR. FUNZ. CERIM. E FESTE RELIG.	1.000,00	1.000,00		1.000,00				
	Totale Intervento 01 08 05	1.000,00	1.000,00		1.000,00				
	1 01 08 08 Intervento - Oneri straordinari della gestione corrente								
353	SPESE VARIE O. S. L. DISSESTO. ANTIC. ENTE	2.000,00							
	Totale Intervento 01 08 08	2.000,00							
	Totale Servizio 01 08	96.675,86	68.675,00	74.941,69	1.411,83	142.204,86			



PARTE II - SPESA

Raggruppamento: CDR

10001 - AMMINISTR. E SERV. GENERALI

Scheda P.E.G.		Impegni ultimo esercizio chiuso 2013	Previsioni definitive esercizio in corso 2014	VARIAZIONI		SOMME RISULTANTI 2015	Annotazioni
Codice	Denominazione			in aumento	in diminuzione		
1	2			5	6		
	Totale Funzione 01	179.577,94	163.411,22	78.880,51	16.936,87	225.354,86	
	04 Funzioni di istruzione pubblica						
	Servizio 04 01 - Scuola materna						
	1 04 01 02 Intervento - Acquisto di beni di consumo e/o di materie prime.						
420	ACQU. BENI DI CONSUMO GEST. SCUOLE MAT.	417,80	200,00			200,00	
	Totale Intervento 04 01 02	417,80	200,00			200,00	
	1 04 01 03 Intervento - Prestazioni di servizi						
430	PREST. SERV. SCUOLE MAT. :TELEF. ELETTR. GAS	6.200,00	9.000,00			9.000,00	
	Totale Intervento 04 01 03	6.200,00	9.000,00			9.000,00	
	Totale Servizio 04 01	6.617,80	9.200,00			9.200,00	
	Servizio 04 02 - Istruzione elementare						
	1 04 02 02 Intervento - Acquisto di beni di consumo e/o di materie prime.						
450	ACQ. BENI DI CONSUMO GEST. SCUOLE ELEM. RI	310,00	300,00			300,00	
451	ACQ. BENI CONS. :LIBRI SCOL. ALUNNI SC. ELEM	3.626,95	3.800,00			3.800,00	
	Totale Intervento 04 02 02	3.936,95	4.100,00			4.100,00	
	1 04 02 03 Intervento - Prestazioni di servizi						
462	ENERGIA ELETTRICA E GAS.	1.050,00	5.000,00			5.000,00	
	Totale Intervento 04 02 03	1.050,00	5.000,00			5.000,00	
	1 04 02 06 Intervento - Interessi passivi e oneri finanziari diversi						



PARTE II - SPESA

Raggruppamento: CDR

10001 - AMMINISTR. E SERV. GENERALI

Scheda P.E.G.		Impegni ultimo esercizio chiuso 2013	Previsioni definitive esercizio in corso 2014	VARIAZIONI		SOMME RISULTANTI 2015	Annotazioni
Codice	Denominazione			in aumento	in diminuzione		
				5	6		
475	INTERESSI PASSIVI SU MUTUI	89,68	58,98		32,81	26,17	
	Totale Intervento 04 02 06	89,68	58,98		32,81	26,17	
	Totale Servizio 04 02	5.076,63	9.158,98		32,81	9.126,17	
	Servizio 04 03 - Istruzione media						
	1 04 03 02 Intervento - Acquisto di beni di consumo e/o di materie prime.						
480	ACQ. BENI DI CONSUMO GEST. SCUOLE MEDIE	92,60	100,00			100,00	
	Totale Intervento 04 03 02	92,60	100,00			100,00	
	1 04 03 03 Intervento - Prestazioni di servizi						
4902	PROGETTO "FRUTTA E SCUOLA"	200,00					
491	ENERGIA ELETTRICA E GAS.	10.500,00	12.000,00			12.000,00	
	Totale Intervento 04 03 03	10.700,00	12.000,00			12.000,00	
	1 04 03 05 Intervento - Trasferimenti						
493	SERVIZI SCUOLA MEDIA	2.500,00	3.000,00		3.000,00		
500	TRASFERIMENTI PER LIBRI SCUOLE MEDIE.		3.471,40	,60		3.472,00	
	Totale Intervento 04 03 05	2.500,00	6.471,40	,60	3.000,00	3.472,00	
	Totale Servizio 04 03	13.292,60	18.571,40	,60	3.000,00	15.572,00	
	Servizio 04 05 - Assistenza scolastica, trasporto, refezione e altri servizi						
	1 04 05 03 Intervento - Prestazioni di servizi						
532	PRESTAZ. SERVIZI REFEZIONE SCUOLA MATERNA	10.500,00	14.761,00	1.239,00		16.000,00	
	Totale Intervento 04 05 03	10.500,00	14.761,00	1.239,00		16.000,00	
	Totale Servizio 04 05	10.500,00	14.761,00	1.239,00		16.000,00	



PARTE II - SPESA

Raggruppamento: CDR

10001 - AMMINISTR. E SERV. GENERALI

Scheda P.E.G.		Impegni ultimo esercizio chiuso 2013	Previsioni definitive esercizio in corso 2014	VARIAZIONI		SOMME RISULTANTI 2015	Annotazioni
Codice	Denominazione			in aumento	in diminuzione		
1	2			3	4		
	Totale Funzione 04	35.487,03	51.691,38	1.239,60	3.032,81	49.898,17	
	09 Funzioni riguardanti la gestione del territorio e dell'ambiente						
	Servizio 09 02 - Edilizia residenziale pubblica locale e piani di edilizia economico-popolare						
	1 09 02 05 Intervento - Trasferimenti						
700	QUOTA COMP. SOSTEGNO ABIT. LOC. (CONTR. REGI	175,00					
	Totale Intervento 09 02 05	175,00					
	Totale Servizio 09 02	175,00					
	Totale Funzione 09	175,00					
	10 Funzioni nel settore sociale						
	Servizio 10 04 - Assistenza, beneficenza pubblica e servizi diversi alla persona						
	1 10 04 03 Intervento - Prestazioni di servizi						
897	SMALTIMENTO CARCASSE ANIMALI.	1.220,00					
8994	PIANO AZIONE COESIONE(PAC). QUOTA COMUNE		527,00		527,00		
8997	PROG. "GIOVANI DONNE IN DIFFICOLTA"REG.		14.850,00		14.850,00		
8998	UTILIZZ.5 X MILLE GETTITO IRPEF FIN. SOC.	76,12					
	Totale Intervento 10 04 03	1.296,12	15.377,00		15.377,00		
	1 10 04 05 Intervento - Trasferimenti						
900	TRASFERIMENTI:CONTR. INTERV. SOCIO ASSIST.	2.500,00	1.000,00	500,00		1.500,00	
9096	INDENN. RESIDENZA FARMACIE RURALI	41,32					
	Totale Intervento 10 04 05	2.541,32	1.000,00	500,00		1.500,00	



PARTE II - SPESA

Raggruppamento: CDR

10001 - AMMINISTR. E SERV. GENERALI

Scheda P.E.G.		Impegni ultimo esercizio chiuso 2013	Previsioni definitive esercizio in corso 2014	VARIAZIONI		SOMME RISULTANTI 2015	Annotazioni
Codice	Denominazione			in aumento	in diminuzione		
1	2			5	6		
	Totale Servizio 10 04	3.837,44	16.377,00	500,00	15.377,00	1.500,00	
	Totale Funzione 10	3.837,44	16.377,00	500,00	15.377,00	1.500,00	
	Riassunto titolo I - Spese correnti						
	1 01 Funzione 1	179.577,94	163.411,22	78.880,51	16.936,87	225.354,86	
	1 04 Funzione 4	35.487,03	51.691,38	1.239,60	3.032,81	49.898,17	
	1 09 Funzione 9	175,00					
	1 10 Funzione 10	3.837,44	16.377,00	500,00	15.377,00	1.500,00	
	Totale Titolo I	219.077,41	231.479,60	80.620,11	35.346,68	276.753,03	
	2						
	TITOLO II						
	Spese in conto capitale						
	01 Funzioni generali di amministrazione di gestione e di controllo						
	Servizio 01 02 - Segreteria generale, personale e organizzazione.						
	2 01 02 05 Intervento - Acquisizione di beni mobili, macchine ed attrezzature tecnico-scientifiche.						
1025	ATTREZZ. INFORM. ACQU. SERVER.	4.453,00	4.280,58		4.280,58		
	Totale Intervento 01 02 05	4.453,00	4.280,58		4.280,58		
	Totale Servizio 01 02	4.453,00	4.280,58		4.280,58		
	Servizio 01 07 - Anagrafe, Stato Civile, Elettorale, Leva e servizio statistico						
	2 01 07 05 Intervento - Acquisizione di beni mobili, macchine ed attrezzature tecnico-scientifiche.						
10552	ACQ. E MAN. ARREDI E ATTR. UFF. (FONDI BIL.)	1.070,00	1.100,00		1.100,00		
	Totale Intervento 01 07 05	1.070,00	1.100,00		1.100,00		



PARTE II - SPESA

Raggruppamento: CDR

10001 - AMMINISTR. E SERV. GENERALI

Scheda P.E.G.		Impegni ultimo esercizio chiuso 2013	Previsioni definitive esercizio in corso 2014	VARIAZIONI		SOMME RISULTANTI 2015	Annotazioni
Codice	Denominazione			in aumento	in diminuzione		
1	2			5	6		
	Totale Servizio 01 07	1.070,00	1.100,00		1.100,00		
	Totale Funzione 01	5.523,00	5.380,58		5.380,58		
	Riassunto titolo II - Spese in conto capitale						
	2 01 Funzione 1	5.523,00	5.380,58		5.380,58		
	Totale Titolo II	5.523,00	5.380,58		5.380,58		
	4						
	TITOLO IV						
	Spese per servizi per conto terzi						
	Intervento 00 00 04 - Restituzione di depositi cauzionali.		5.000,00			5.000,00	
16301	RESTITUZ. DEPOSITI CAUZIONALI		5.000,00			5.000,00	
	Intervento 00 00 05 - Spese per servizi per conto di terzi.	15.731,16	50.000,00	10.000,00		60.000,00	
16401	SPESE SERV. C/TERZI (COMPR. ELEZ. POL. /EURO	15.731,16	20.000,00	10.000,00		30.000,00	
16405	SPESE SERV. C/TERZI. ELEZ. PROV. LI E REG. LI		15.000,00			15.000,00	
16406	SPESE SERV. C/TERZI. REFERENDUM POPOLARI		15.000,00			15.000,00	
	Intervento 00 00 07 - Restituzione di depositi per spese contrattuali.		5.000,00			5.000,00	
16601	RESTIT. DI DEPOSITI PER SPESE CONTR.		5.000,00			5.000,00	
	Totale Titolo IV	15.731,16	60.000,00	10.000,00		70.000,00	
	RIEPILOGO DEI TITOLI						
	Titolo I	219.077,41	231.479,60	80.620,11	35.346,68	276.753,03	
	Titolo II	5.523,00	5.380,58		5.380,58		
	Titolo IV	15.731,16	60.000,00	10.000,00		70.000,00	
	Totale	240.331,57	296.860,18	90.620,11	40.727,26	346.753,03	



PARTE II - SPESA

Raggruppamento: CDR

10001 - AMMINISTR. E SERV. GENERALI

Scheda P.E.G.		Impegni ultimo esercizio chiuso 2013	Previsioni definitive esercizio in corso 2014	VARIAZIONI		SOMME RISULTANTI 2015	Annotazioni
Codice	Denominazione			in aumento	in diminuzione		
1	2			5	6		
	TOTALE GENERALE DELLA SPESA	240.331,57	296.860,18	90.620,11	40.727,26	346.753,03	



PARTE I - ENTRATA

Raggruppamento: CDR

10002 - RAGIONERIA - TRIBUTI

Scheda P.E.G.		Accertamenti ultimo esercizio chiuso 2013	Previsioni definitive esercizio in corso 2014	VARIAZIONI		SOMME RISULTANTI 2015	Annotazioni
Codice	Denominazione			in aumento	in diminuzione		
1	2			3	4		
	1						
	TITOLO I						
	Entrate Tributarie						
	1 01 Categoria 1ª - Imposte						
	1 01 0010 Risorsa - Imposta comunale sugli immobili						
13	FONDO RISANAMENTO. RESIDUI ICI-IMU O. S. L.	165.000,00					
	Totale Risorsa 0010	165.000,00					
	1 01 0015 Risorsa - Imposta Municipale Propria						
12	IMPOSTA MUNICIPALE PROPRIA ALTRI IMMOB.	174.562,75	180.000,00	93.421,21		273.421,21	
	Totale Risorsa 0015	174.562,75	180.000,00	93.421,21		273.421,21	
	1 01 0018 Risorsa - TASI (Tassa sui servizi indivisibili)						
14	TASI (TASSA SERVIZI INDIVISIBILI)		42.000,00	8.000,00		50.000,00	
	Totale Risorsa 0018		42.000,00	8.000,00		50.000,00	
	1 01 0030 Risorsa - Imposta comunale sulla pubblicita'						
30	IMPOSTA COMUNALE SULLA PUBBLICITA'		500,00			500,00	
	Totale Risorsa 0030		500,00			500,00	
	1 01 0040 Risorsa - Addizionale comunale sul consumo dell' energia elettrica						
40	ADD. COM. CONS. ENERGIA ELETTR.	2.256,48	1.700,00			1.700,00	
	Totale Risorsa 0040	2.256,48	1.700,00			1.700,00	
	1 01 0045 Risorsa - ADDIZIONALE COMUNALE ALL'IMPOSTA SUL REDDITO DELLE PERSONE FISICHE						



PARTE I - ENTRATA

Raggruppamento: CDR

10002 - RAGIONERIA - TRIBUTI

Scheda P.E.G.		Accertamenti ultimo esercizio chiuso 2013	Previsioni definitive esercizio in corso 2014	VARIAZIONI		SOMME RISULTANTI 2015	Annotazioni
Codice	Denominazione			in aumento	in diminuzione		
1	2			5	6		
45	ADDIZIONALE COMUNALE IRPEF	40.000,00	95.000,00	5.000,00		100.000,00	
	Totale Risorsa 0045	40.000,00	95.000,00	5.000,00		100.000,00	
	Totale Categoria 1ª	381.819,23	319.200,00	106.421,21		425.621,21	
	1 02 Categoria 2ª - Tasse						
	1 02 0060 Risorsa - Tassa per l' occupazione di spazi ed aree pubbliche						
60	T. O. S. A. P.	3.879,92	4.000,00		1.000,00	3.000,00	
	Totale Risorsa 0060	3.879,92	4.000,00		1.000,00	3.000,00	
	1 02 0070 Risorsa - Tassa per lo smaltimento dei rifiuti solidi urbani						
70	TASSA SMALT. R. S. U.	123.000,00					
72	TARSU ISTITUTO COMPRENSIVO. CONTR. STATO	1.094,92	1.095,00		1.095,00		
73	FONDO RISANAMENTO. RESIDUI TARSU O. S. L.	85.000,00					
	Totale Risorsa 0070	209.094,92	1.095,00		1.095,00		
	1 02 0078 Risorsa - TARI (Tassa sui Rifiuti)						
74	TARI (TASSA SUI RIFIUTI)		143.726,00		6.043,13	137.682,87	
75	ADDIZIONALE TARI		7.186,00		301,86	6.884,14	
	Totale Risorsa 0078		150.912,00		6.344,99	144.567,01	
	1 02 0080 Risorsa - Addizionale erariale sulla tassa smaltimento rifiuti						
80	ADDIZ. ERAR. TASSA SMALT. RIFIUTI	12.300,00					
	Totale Risorsa 0080	12.300,00					
	Totale Categoria 2ª	225.274,84	156.007,00		8.439,99	147.567,01	
	1 03 Categoria 3ª - Tributi speciali ed entrate tributarie proprie						



PARTE I - ENTRATA

Raggruppamento: CDR

10002 - RAGIONERIA - TRIBUTI

Scheda P.E.G.		Accertamenti ultimo esercizio chiuso 2013	Previsioni definitive esercizio in corso 2014	VARIAZIONI		SOMME RISULTANTI 2015	Annotazioni
Codice	Denominazione			in aumento	in diminuzione		
1	2			3	4		
90	1 03 0110 Risorsa - Diritti sulle pubbliche affissioni DIRITTI SULLE PUBBLICHE AFFISSIONI		300,00		100,00	200,00	
	Totale Risorsa 0110		300,00		100,00	200,00	
107	1 03 0123 Risorsa - ENTRATE DA FONDO DI SOLIDARIETA' COM. LE FONDO DI SOLIDARIETA' COMUNALE	695.383,68	658.511,61		74.296,12	584.215,49	
	Totale Risorsa 0123	695.383,68	658.511,61		74.296,12	584.215,49	
	Totale Categoria 3ª	695.383,68	658.811,61		74.396,12	584.415,49	
	Riassunto titolo I - Entrate Tributarie						
	1 01 Categoria 1ª	381.819,23	319.200,00	106.421,21		425.621,21	
	1 02 Categoria 2ª	225.274,84	156.007,00		8.439,99	147.567,01	
	1 03 Categoria 3ª	695.383,68	658.811,61		74.396,12	584.415,49	
	Totale Titolo I	1.302.477,75	1.134.018,61	106.421,21	82.836,11	1.157.603,71	
	2 TITOLO II						
	Entrate derivanti da contributi e trasfe rim. correnti dello Stato, della Regione e altri enti pubblici anche in rapporto all'esercizio di fun. deleg. dalla Reg.						
	2 01 Categoria 1ª - Entrate derivanti da trasferimenti correnti da Settore Statale						
	2 01 0130 Risorsa - Trasferimenti correnti dello Stato a carattere generale						
110	CONTR. STATO CONTRATTUALIZZAZIONE LSU			159.643,46		159.643,46	
1106	CONTRIBUTO MINORE GETTITO IMU E TERRENI AGRICOLI		47.100,86		41.032,37	6.068,49	
111	MINORI INTROITI IMU 1ª CASA.	77.417,34					
112	QUOTA CONTR. IMU-TASI ART. 8 COMMA 10 DEL 78/2015			29.205,60		29.205,60	
	Totale Risorsa 0130	77.417,34	47.100,86	188.849,06	41.032,37	194.917,55	



PARTE I - ENTRATA

Raggruppamento: CDR

10002 - RAGIONERIA - TRIBUTI

Scheda P.E.G.		Accertamenti ultimo esercizio chiuso 2013	Previsioni definitive esercizio in corso 2014	VARIAZIONI		SOMME RISULTANTI 2015	Annotazioni
Codice	Denominazione			in aumento	in diminuzione		
				5	6		
1	2	3	4	5	6	7	8
120 1203	2 01 0140 Risorsa - Trasferimenti correnti dello Stato finalizzati CONTRIBUTO SVILUPPO INVESTIMENTI CONTRIB. STATO MENSE SCOLASTICHE. Totale Risorsa 0140	34.116,98 3.499,28 37.616,26	34.116,96		1.901,86	32.215,10	
	Totale Categoria 1ª	115.033,60	81.217,82	188.849,06	42.934,23	227.132,65	
157 1571	2 02 Categoria 2ª - Entrate derivanti da trasferimenti correnti delle Regioni. 2 02 0250 Risorsa - Altri contributi e trasferimenti correnti dalla Regione CONTR. REGIONE ICONTRATTUALIZZAZIONE L. S. U. CONTR. REGIONE X INTERESSI AMMORT. MUTUI Totale Risorsa 0250	60.000,00 24.153,24 84.153,24	62.000,00 24.153,24		2.408,68	59.591,32 24.153,24 83.744,56	
	Totale Categoria 2ª	84.153,24	86.153,24		2.408,68	83.744,56	
	<p> Riassunto titolo II - Entrate derivanti da contributi e trasfe rim. correnti dello Stato, della Regione e altri enti pubblici anche in rapporto all'esercizio di fun. deleg. dalla Reg. </p> <p> 2 01 Categoria 1ª 2 02 Categoria 2ª </p>	115.033,60 84.153,24	81.217,82 86.153,24	188.849,06	42.934,23 2.408,68	227.132,65 83.744,56	
	Totale Titolo II	199.186,84	167.371,06	188.849,06	45.342,91	310.877,21	
3	TITOLO III Entrate extratributarie						
3	01 Categoria 1ª - Proventi dei servizi pubblici						



PARTE I - ENTRATA

Raggruppamento: CDR

10002 - RAGIONERIA - TRIBUTI

Scheda P.E.G.		Accertamenti ultimo esercizio chiuso 2013	Previsioni definitive esercizio in corso 2014	VARIAZIONI		SOMME RISULTANTI 2015	Annotazioni
Codice	Denominazione			in aumento	in diminuzione		
1	2			3	4		
	3 01 0480 Risorsa - Altri servizi generali						
17420	IVA A CREDITO SU SERVIZI COMMERCIALI		458,00	7.542,00		8.000,00	
17421	CREDITO IRAP			5.000,00		5.000,00	
	Totale Risorsa 0480		458,00	12.542,00		13.000,00	
	3 01 0680 Risorsa - Servizio idrico integrato						
211	SERV. IDRICO INT. -PROV. ACQUED. COMUNALE	69.627,00	59.623,00		,25	59.622,75	
212	SERV. IDRICO INT. -QUOTA TARIFFA FOGNATURA	17.600,00	14.300,00			14.300,00	
213	SERV. IDRICO INT. -QUOTA TARIFFA DEPURAZ.	51.200,00	62.400,00			62.400,00	
214	SERV. IDRICO INT. -CONTR. CONCESS. E VOLT.		150,00			150,00	
215	FONDO RISANAMENTO. RESIDUI ACQUED. O. S. L.	393.000,00					
	Totale Risorsa 0680	531.427,00	136.473,00		,25	136.472,75	
	Totale Categoria 1ª	531.427,00	136.931,00	12.542,00	,25	149.472,75	
	3 03 Categoria 3ª - Interessi su anticipazioni e crediti						
	3 03 0890 Risorsa - Interessi su depositi di denaro o valorimobiliari						
254	INTERESSI ATTIVI SU RESIDUI MUTUI CASSA	1.349,19	597,88		313,81	284,07	
	Totale Risorsa 0890	1.349,19	597,88		313,81	284,07	
	3 03 0910 Risorsa - Interessi su anticipazioni e crediti diversi						
263	INTERESSI ATTIVI DIVERSI	30,00	33,16	16,84		50,00	
	Totale Risorsa 0910	30,00	33,16	16,84		50,00	
	Totale Categoria 3ª	1.379,19	631,04	16,84	313,81	334,07	
	3 05 Categoria 5ª - Proventi diversi.						



PARTE I - ENTRATA

Raggruppamento: CDR

10002 - RAGIONERIA - TRIBUTI

Scheda P.E.G.		Accertamenti ultimo esercizio chiuso 2013	Previsioni definitive esercizio in corso 2014	VARIAZIONI		SOMME RISULTANTI 2015	Annotazioni
Codice	Denominazione			in aumento	in diminuzione		
1	2			3	4		
270	3 05 0940 Risorsa - Proventi diversi PROVENTI DIVERSI	20,00					
	Totale Risorsa 0940	20,00					
	Totale Categoria 5^a	20,00					
	Riassunto titolo III - Entrate extratributarie						
	3 01 Categoria 1 ^a	531.427,00	136.931,00	12.542,00	,25	149.472,75	
	3 03 Categoria 3 ^a	1.379,19	631,04	16,84	313,81	334,07	
	3 05 Categoria 5 ^a	20,00					
	Totale Titolo III	532.826,19	137.562,04	12.558,84	314,06	149.806,82	
	5 TITOLO V Entrate derivanti da accensioni di prestiti						
	5 01 Categoria 1^a - Anticipazioni di cassa						
360	5 01 1090 Risorsa - Anticipazioni di tesoreria ANTICIPAZIONE DI TESORERIA	77.629,47	418.539,32	115.367,88		533.907,20	
	Totale Risorsa 1090	77.629,47	418.539,32	115.367,88		533.907,20	
	Totale Categoria 1^a	77.629,47	418.539,32	115.367,88		533.907,20	
	Riassunto titolo V - Entrate derivanti da accensioni di prestiti						
	5 01 Categoria 1 ^a	77.629,47	418.539,32	115.367,88		533.907,20	
	Totale Titolo V	77.629,47	418.539,32	115.367,88		533.907,20	



PARTE I - ENTRATA

Raggruppamento: CDR

10002 - RAGIONERIA - TRIBUTI

Scheda P.E.G.		Accertamenti ultimo esercizio chiuso 2013	Previsioni definitive esercizio in corso 2014	VARIAZIONI		SOMME RISULTANTI 2015	Annotazioni
Codice	Denominazione			in aumento	in diminuzione		
1	2			3	4		
6	TITOLO VI Entrate da servizi per conto di terzi						
	6 01 Ritenute previdenziali e assistenziali al personale.	37.701,69	50.000,00			50.000,00	
390	RITENUTE PREV. E ASSIST. PERSONALE	37.701,69	50.000,00			50.000,00	
	6 02 Ritenute erariali.	83.090,33	120.000,00			120.000,00	
400	RITENUTE ERARIALI	83.090,33	120.000,00			120.000,00	
	6 03 Altre ritenute al personale per conto di terzi.	30.693,82	40.000,00			40.000,00	
410	ALTRE RITENUTE AL PERS. PER CONTO TERZI	30.693,82	40.000,00			40.000,00	
	6 04 Depositi cauzionali.		5.000,00			5.000,00	
4202	DEPOSITI CAUZIONALI RAGIONERIA TRIBUTI		5.000,00			5.000,00	
	6 05 Rimborso spese per servizi conto di terzi.		10.000,00			10.000,00	
4302	RIMB. SP. SERV. CONTO TERZI RAGIONERIA TRIB		10.000,00			10.000,00	
	6 06 Rimborso di anticipazione di fondi per il servizio economato.	2.065,83	2.065,83	,17		2.066,00	
440	RIMB. ANTIC. FONDI SERV. ECONOMATO	2.065,83	2.065,83	,17		2.066,00	
	6 07 Depositi per spese contrattuali.		5.000,00			5.000,00	
4502	DEPOSITI SP. CONTRATT. RAGIONERIA TRIBUTI		5.000,00			5.000,00	
	Totale Titolo VI	153.551,67	232.065,83	,17		232.066,00	
	RIEPILOGO DEI TITOLI						
	Titolo I	1.302.477,75	1.134.018,61	106.421,21	82.836,11	1.157.603,71	
	Titolo II	199.186,84	167.371,06	188.849,06	45.342,91	310.877,21	
	Titolo III	532.826,19	137.562,04	12.558,84	314,06	149.806,82	
	Titolo V	77.629,47	418.539,32	115.367,88		533.907,20	
	Titolo VI	153.551,67	232.065,83	,17		232.066,00	
	Totale	2.265.671,92	2.089.556,86	423.197,16	128.493,08	2.384.260,94	
	TOTALE GENERALE DELL'ENTRATA	2.265.671,92	2.089.556,86	423.197,16	128.493,08	2.384.260,94	



PARTE II - SPESA

Raggruppamento: CDR

10002 - RAGIONERIA - TRIBUTI

Scheda P.E.G.		Impegni ultimo esercizio chiuso 2013	Previsioni definitive esercizio in corso 2014	VARIAZIONI		SOMME RISULTANTI 2015	Annotazioni
Codice	Denominazione			in aumento	in diminuzione		
1	2			5	6		
1	TITOLO I Spese correnti						
	01 Funzioni generali di amministrazione di gestione e di controllo						
	Servizio 01 01 - Organi istituzionali, partecipazione e decentramento.						
	1 01 01 03 Intervento - Prestazioni di servizi						
20	PREST. SERV. :INDENNITA' CARICA AL SINDACO	15.617,64	15.617,64			15.617,64	
	Totale Intervento 01 01 03	15.617,64	15.617,64			15.617,64	
	1 01 01 07 Intervento - Imposte e tasse						
2601	ORGANI ISTITUZIONALI. IRAP.	2.515,00	2.215,00		15,00	2.200,00	
	Totale Intervento 01 01 07	2.515,00	2.215,00		15,00	2.200,00	
	Totale Servizio 01 01	18.132,64	17.832,64		15,00	17.817,64	
	Servizio 01 02 - Segreteria generale, personale e organizzazione.						
	1 01 02 01 Intervento - Personale						
31	PERSONALE: STIPENDI E ALTRI ASS. FISSI	93.122,46	140.000,00	30.000,00		170.000,00	
33	PERSONALE:ON. PREV. ASSIST. A CARICO ENTE	25.125,36	38.850,00	10.150,00		49.000,00	
36	PERSONALE:ON. CONTRIB. SU DIRITTI ROGITO		276,37	199,63		476,00	
	Totale Intervento 01 02 01	118.247,82	179.126,37	40.349,63		219.476,00	
	1 01 02 03 Intervento - Prestazioni di servizi						
53	PRESTAZ. SERV. :ASSIST. Progr. INFORMATIZZ.	15.000,00	21.700,00			21.700,00	



PARTE II - SPESA

Raggruppamento: CDR

10002 - RAGIONERIA - TRIBUTI

Scheda P.E.G.		Impegni ultimo esercizio chiuso 2013	Previsioni definitive esercizio in corso 2014	VARIAZIONI		SOMME RISULTANTI 2015	Annotazioni
Codice	Denominazione			in aumento	in diminuzione		
1	2			5	6		
	Totale Intervento 01 02 03	15.000,00	21.700,00			21.700,00	
71	1 01 02 06 Intervento - Interessi passivi e oneri finanziari diversi INTERESSI PASSIVI ED ONERI SU MUTUI	6.544,03	6.230,20		328,75	5.901,45	
	Totale Intervento 01 02 06	6.544,03	6.230,20		328,75	5.901,45	
80	1 01 02 07 Intervento - Imposte e tasse IMPOSTE E TASSE-IRAP AREA SERV. GEN. LI.	8.402,54	11.800,00	3.000,00		14.800,00	
	Totale Intervento 01 02 07	8.402,54	11.800,00	3.000,00		14.800,00	
	Totale Servizio 01 02	148.194,39	218.856,57	43.349,63	328,75	261.877,45	
	Servizio 01 03 - Gestione economica, finanziaria, programmazione, provveditorato e controllo di gestione.						
91	1 01 03 01 Intervento - Personale PERSONALE: STIPENDI E ALTRI ASS. FISSI	90.312,41	94.500,00	10.700,00		105.200,00	
92	RETRIBUZIONE DI RISULTATO AREA FINANZIARIA			3.000,00		3.000,00	
93	PERSONALE:ONERI PREV. ASSIST. CARICO ENTE	24.276,21	26.000,00	3.000,00		29.000,00	
	Totale Intervento 01 03 01	114.588,62	120.500,00	16.700,00		137.200,00	
100	1 01 03 02 Intervento - Acquisto di beni di consumo e/o di materie prime. ACQ. BENI DI CONSUMO:UFFICI FINANZIARI	1.400,00	1.400,00		400,00	1.000,00	
	Totale Intervento 01 03 02	1.400,00	1.400,00		400,00	1.000,00	
110	1 01 03 03 Intervento - Prestazioni di servizi PRESTAZIONI DI SERVIZI:UFF. FINANZIARI	525,00	700,00		200,00	500,00	
111	PRESTAZIONI DI SERVIZI:SERV. TESORERIA	10.000,00	11.000,00			11.000,00	
113	PROGETTO RISPARMIO IRAP COMPUTER CENTER	1.200,00	1.200,00		1.200,00		
117	GESTIONBE IVA KIBERNETES.	3.800,00	3.800,00		800,00	3.000,00	



PARTE II - SPESA

Raggruppamento: CDR

10002 - RAGIONERIA - TRIBUTI

Scheda P.E.G.		Impegni ultimo esercizio chiuso 2013	Previsioni definitive esercizio in corso 2014	VARIAZIONI		SOMME RISULTANTI 2015	Annotazioni
Codice	Denominazione						
				in aumento	in diminuzione		
1	2	3	4	5	6	7	8
	Totale Intervento 01 03 03	15.525,00	16.700,00		2.200,00	14.500,00	
118	1 01 03 06 Intervento - Interessi passivi e oneri finanziari diversi INTERESSI PASSIVI SU ANTICIP. DI CASSA	4.674,27	1.000,00		1.000,00		
	Totale Intervento 01 03 06	4.674,27	1.000,00		1.000,00		
120	1 01 03 07 Intervento - Imposte e tasse IMPOSTE E TASSE. -IRAP AREA FINANZ.	7.100,00	7.200,00	1.900,00		9.100,00	
	Totale Intervento 01 03 07	7.100,00	7.200,00	1.900,00		9.100,00	
	Totale Servizio 01 03	143.287,89	146.800,00	18.600,00	3.600,00	161.800,00	
	Servizio 01 04 - Gestione delle entrate tributarie e servizi fiscali						
130	1 01 04 02 Intervento - Acquisto di beni di consumo e/o di materie prime. ACQ. BENI DI CONSUMO: UFFICIO TRIBUTI	350,00	1.000,00		300,00	700,00	
	Totale Intervento 01 04 02	350,00	1.000,00		300,00	700,00	
140	1 01 04 03 Intervento - Prestazioni di servizi PRESTAZIONI DI SERVIZI:UFFICIO TRIBUTI	325,00	500,00			500,00	
143	QUOTA COMP. VAR. MAGG. ENTR. DATI TARSU-CATA	11.000,00					
145	SUPP. CANONI IDRICI IDRICI	3.142,60	6.242,00		4.242,00	2.000,00	
146	SERVIZIO SUPPORTO RUOLO TARI	2.000,00	5.500,00		2.500,00	3.000,00	
	Totale Intervento 01 04 03	16.467,60	12.242,00		6.742,00	5.500,00	
151	1 01 04 05 Intervento - Trasferimenti CONTR. ASSOCIZ. ANNUALE ANUTEL	175,00	200,00			200,00	
153	IFEL CONTR. ICI	750,00	750,00		750,00		
154	ADDIZIONALE TARI -QUOTA PROVINCIA-		7.186,00		301,86	6.884,14	



PARTE II - SPESA

Raggruppamento: CDR

10002 - RAGIONERIA - TRIBUTI

Scheda P.E.G.		Impegni ultimo esercizio chiuso 2013	Previsioni definitive esercizio in corso 2014	VARIAZIONI		SOMME RISULTANTI 2015	Annotazioni
Codice	Denominazione			in aumento	in diminuzione		
1	2			3	4		
	Totale Intervento 01 04 05	925,00	8.136,00		1.051,86	7.084,14	
160	1 01 04 08 Intervento - Oneri straordinari della gestione corrente ONERI STR. GEST. CORR. :RIMB. TRIBUTI COM. LI	450,00	500,00			500,00	
	Totale Intervento 01 04 08	450,00	500,00			500,00	
	Totale Servizio 01 04	18.192,60	21.878,00		8.093,86	13.784,14	
	Servizio 01 06 - Ufficio tecnico						
	1 01 06 01 Intervento - Personale						
181	PERSONALE:STIP. E ALTRI ASSEGNI FISSI	58.480,15	52.000,00	6.300,00		58.300,00	
183	PERSONALE:ONERI PREV. ASSIST. CARICO ENTE	16.691,46	14.800,00	2.450,00		17.250,00	
	Totale Intervento 01 06 01	75.171,61	66.800,00	8.750,00		75.550,00	
	1 01 06 07 Intervento - Imposte e tasse						
210	IMPOSTE E TASSE -UFFICIO TECNICO-IRAP-	5.500,00	4.500,00	650,00		5.150,00	
	Totale Intervento 01 06 07	5.500,00	4.500,00	650,00		5.150,00	
	Totale Servizio 01 06	80.671,61	71.300,00	9.400,00		80.700,00	
	Servizio 01 07 - Anagrafe, Stato Civile, Elettorale, Leva e servizio statistico						
	1 01 07 01 Intervento - Personale						
231	PERSONALE:STIPENDI E ALTRI ASSEGNI FISSI	73.418,07	73.300,00			73.300,00	
233	PERSONALE:ONERI PREV. ASSIST. CARICO ENTE	21.066,87	20.000,00			20.000,00	
	Totale Intervento 01 07 01	94.484,94	93.300,00			93.300,00	
	1 01 07 06 Intervento - Interessi passivi e oneri finanziari diversi						



PARTE II - SPESA

Raggruppamento: CDR

10002 - RAGIONERIA - TRIBUTI

Scheda P.E.G.		Impegni ultimo esercizio chiuso 2013	Previsioni definitive esercizio in corso 2014	VARIAZIONI		SOMME RISULTANTI 2015	Annotazioni
Codice	Denominazione			in aumento	in diminuzione		
1	2			5	6		
270	INT. PASSIVI ED ONERI SU MUTUI	1.764,43	1.439,14		348,46	1.090,68	
	Totale Intervento 01 07 06	1.764,43	1.439,14		348,46	1.090,68	
	1 01 07 07 Intervento - Imposte e tasse						
271	IMPOSTE E TASSE-IRAP-SERV. DEMOGR.	6.000,00	5.800,00	450,00		6.250,00	
	Totale Intervento 01 07 07	6.000,00	5.800,00	450,00		6.250,00	
	Totale Servizio 01 07	102.249,37	100.539,14	450,00	348,46	100.640,68	
	Servizio 01 08 - Altri servizi generali						
	1 01 08 01 Intervento - Personale						
290	PERSONALE:FONDO TRATT. ECON. ACCESSORIO	22.000,00	22.000,00			22.000,00	
291	PERSONALE:ON. PREV. ECC. TRATT. ACC. CAR. ENTE	5.500,00	5.500,00			5.500,00	
292	PERSONALE:FONDO PER LAVORO STRAORDINARIO	485,00	485,00			485,00	
295	PERSONALE:ONERI PREV. PERS. IN QUIESCENZA	1.000,00	2.000,00		1.000,00	1.000,00	
	Totale Intervento 01 08 01	28.985,00	29.985,00		1.000,00	28.985,00	
	1 01 08 06 Intervento - Interessi passivi e oneri finanziari diversi						
330	INTERESSI PASSIVI E ONERI SU MUTUI	5.422,67	4.421,66		1.072,29	3.349,37	
331	INTERESSI PASSIVI SU ANTICIPAZIONE ENTI DISSESTATO			4.740,57		4.740,57	
	Totale Intervento 01 08 06	5.422,67	4.421,66	4.740,57	1.072,29	8.089,94	
	1 01 08 07 Intervento - Imposte e tasse						
340	IMPOSTE E TASSE:IRAP-L. S. U. E TRATT. ACC.	1.950,00	1.950,00			1.950,00	
	Totale Intervento 01 08 07	1.950,00	1.950,00			1.950,00	
	1 01 08 08 Intervento - Oneri straordinari della gestione corrente						
354	FONDO SPECIALE GESTIONE STRAORD. O. S. L.	643.000,00					



PARTE II - SPESA

Raggruppamento: CDR

10002 - RAGIONERIA - TRIBUTI

Scheda P.E.G.		Impegni ultimo esercizio chiuso 2013	Previsioni definitive esercizio in corso 2014	VARIAZIONI		SOMME RISULTANTI 2015	Annotazioni
Codice	Denominazione			in aumento	in diminuzione		
1	2			3	4		
	Totale Intervento 01 08 08	643.000,00					
359	1 01 08 10 Intervento - Fondo svalutazione crediti FONDO CREDITI DI DUBBIA ESIGIBILITA'		6.191,43	72.882,64		79.074,07	
	Totale Intervento 01 08 10		6.191,43	72.882,64		79.074,07	
360	1 01 08 11 Intervento - Fondo di riserva FONDO DI RISERVA QUOTA MINIMA VINCOLATA		4.000,00		1.758,63	2.241,37	
361	FONDO DI RISERVA QUOTA NON VINCOLATA		4.000,00		1.241,37	2.758,63	
	Totale Intervento 01 08 11		8.000,00		3.000,00	5.000,00	
	Totale Servizio 01 08	679.357,67	50.548,09	77.623,21	5.072,29	123.099,01	
	Totale Funzione 01	1.190.086,17	627.754,44	149.422,84	17.458,36	759.718,92	
	04 Funzioni di istruzione pubblica						
	Servizio 04 01 - Scuola materna						
435	1 04 01 06 Intervento - Interessi passivi e oneri finanziari diversi INTERESSI PASSIVI E ONERI SU MUTUI	1.276,52	1.241,97		36,55	1.205,42	
	Totale Intervento 04 01 06	1.276,52	1.241,97		36,55	1.205,42	
	Totale Servizio 04 01	1.276,52	1.241,97		36,55	1.205,42	
	Servizio 04 03 - Istruzione media						
505	1 04 03 06 Intervento - Interessi passivi e oneri finanziari diversi INTERESSI PASSIVI SU MUTUI	1.490,80	1.436,31		57,66	1.378,65	
	Totale Intervento 04 03 06	1.490,80	1.436,31		57,66	1.378,65	



PARTE II - SPESA

Raggruppamento: CDR

10002 - RAGIONERIA - TRIBUTI

Scheda P.E.G.		Impegni ultimo esercizio chiuso 2013	Previsioni definitive esercizio in corso 2014	VARIAZIONI		SOMME RISULTANTI 2015	Annotazioni
Codice	Denominazione			in aumento	in diminuzione		
1	2			5	6		
	Totale Servizio 04 03	1.490,80	1.436,31		57,66	1.378,65	
	Totale Funzione 04	2.767,32	2.678,28		94,21	2.584,07	
	05 Funzioni relative alla cultura e ai beni culturali						
	Servizio 05 02 - teatri, attivita' culturali e servizi diversi nel settore culturale.						
583	1 05 02 06 Intervento - Interessi passivi e oneri finanziari diversi TEATRI,ATT. CULT. ETC:INT. PASS. ONERI MUTUI	423,66	85,74		85,74		
	Totale Intervento 05 02 06	423,66	85,74		85,74		
	Totale Servizio 05 02	423,66	85,74		85,74		
	Totale Funzione 05	423,66	85,74		85,74		
	06 Funzioni nel settore sportivo e ricreativo						
	Servizio 06 02 - Stadio comunale, palazzo dello sport ed altri impianti						
600	1 06 02 06 Intervento - Interessi passivi e oneri finanziari diversi INTERESSI PASSIV ED ONERI SU MUTUI	11.145,23	9.060,03		2.232,51	6.827,52	
	Totale Intervento 06 02 06	11.145,23	9.060,03		2.232,51	6.827,52	
	Totale Servizio 06 02	11.145,23	9.060,03		2.232,51	6.827,52	
	Totale Funzione 06	11.145,23	9.060,03		2.232,51	6.827,52	
	08 Funzioni nel campo della viabilita' e dei trasporti						



PARTE II - SPESA

Raggruppamento: CDR

10002 - RAGIONERIA - TRIBUTI

Scheda P.E.G.		Impegni ultimo esercizio chiuso 2013	Previsioni definitive esercizio in corso 2014	VARIAZIONI		SOMME RISULTANTI 2015	Annotazioni
Codice	Denominazione			in aumento	in diminuzione		
1	2			3	4		
	Servizio 08 01 - Viabilita', circolazione stradale e servizi connessi						
641	1 08 01 06 Intervento - Interessi passivi e oneri finanziari diversi INT. SSI PASSIVI SU MUTUI CASSA DD. PP.	112.259,53	106.704,61		5.842,55	100.862,06	
	Totale Intervento 08 01 06	112.259,53	106.704,61		5.842,55	100.862,06	
	Totale Servizio 08 01	112.259,53	106.704,61		5.842,55	100.862,06	
	Totale Funzione 08	112.259,53	106.704,61		5.842,55	100.862,06	
	09 Funzioni riguardanti la gestione del territorio e dell'ambiente						
	Servizio 09 04 - Servizio idrico integrato						
	1 09 04 01 Intervento - Personale						
741	PERSONALE:STIPENDI ED ALTRI ASS. FISSI	24.174,23	16.800,00		16.800,00		
742	PERSONALE:ON. PREV. ASSIST. CARICO ENTE	6.495,66	4.300,00		4.300,00		
	Totale Intervento 09 04 01	30.669,89	21.100,00		21.100,00		
	1 09 04 02 Intervento - Acquisto di beni di consumo e/o di materie prime.						
755	STAMPATI ECC. ,RISC. ENTRATE SERV. IDRICO.	255,29	500,00			500,00	
	Totale Intervento 09 04 02	255,29	500,00			500,00	
	1 09 04 06 Intervento - Interessi passivi e oneri finanziari diversi						
771	INTERESSI PASSIVI SU MUTUI CASSA DD. PP.	4.262,80	3.659,29		642,08	3.017,21	
	Totale Intervento 09 04 06	4.262,80	3.659,29		642,08	3.017,21	
	1 09 04 07 Intervento - Imposte e tasse						



PARTE II - SPESA

Raggruppamento: CDR

10002 - RAGIONERIA - TRIBUTI

Scheda P.E.G.		Impegni ultimo esercizio chiuso 2013	Previsioni definitive esercizio in corso 2014	VARIAZIONI		SOMME RISULTANTI 2015	Annotazioni
Codice	Denominazione			in aumento	in diminuzione		
1	2			5	6		
774	IMPOSTE E TASSE. IRAP SERV. IDRICO.	2.143,00	2.143,00		2.143,00		
	Totale Intervento 09 04 07	2.143,00	2.143,00		2.143,00		
	1 09 04 08 Intervento - Oneri straordinari della gestione corrente						
780	ONERI STRAORD. GEST. CORR. :RIMB. PROV. ACQ.	500,00	500,00			500,00	
	Totale Intervento 09 04 08	500,00	500,00			500,00	
	Totale Servizio 09 04	37.830,98	27.902,29		23.885,08	4.017,21	
	Servizio 09 05 - Servizio smaltimento rifiuti						
	1 09 05 06 Intervento - Interessi passivi e oneri finanziari diversi						
835	INTERESSI PASSIVI E ONERI SU MUTUI	5.195,64	4.790,89		428,35	4.362,54	
	Totale Intervento 09 05 06	5.195,64	4.790,89		428,35	4.362,54	
	Totale Servizio 09 05	5.195,64	4.790,89		428,35	4.362,54	
	Totale Funzione 09	43.026,62	32.693,18		24.313,43	8.379,75	
	11 Funzioni nel campo dello sviluppo economico						
	Servizio 11 03 - Mattatoio e servizi connessi.						
	1 11 03 06 Intervento - Interessi passivi e oneri finanziari diversi						
950	INTERESSI PASSIVI E ONERI SU MUTUI	6.071,38	5.924,47		155,37	5.769,10	
	Totale Intervento 11 03 06	6.071,38	5.924,47		155,37	5.769,10	
	Totale Servizio 11 03	6.071,38	5.924,47		155,37	5.769,10	
	Totale Funzione 11	6.071,38	5.924,47		155,37	5.769,10	



PARTE II - SPESA

Raggruppamento: CDR

10002 - RAGIONERIA - TRIBUTI

Scheda P.E.G.		Impegni ultimo esercizio chiuso 2013	Previsioni definitive esercizio in corso 2014	VARIAZIONI		SOMME RISULTANTI 2015	Annotazioni
Codice	Denominazione			in aumento	in diminuzione		
1	2			5	6		
	Riassunto titolo I - Spese correnti						
	1 01 Funzione 1	1.190.086,17	627.754,44	149.422,84	17.458,36	759.718,92	
	1 04 Funzione 4	2.767,32	2.678,28		94,21	2.584,07	
	1 05 Funzione 5	423,66	85,74		85,74		
	1 06 Funzione 6	11.145,23	9.060,03		2.232,51	6.827,52	
	1 08 Funzione 8	112.259,53	106.704,61		5.842,55	100.862,06	
	1 09 Funzione 9	43.026,62	32.693,18		24.313,43	8.379,75	
	1 11 Funzione 11	6.071,38	5.924,47		155,37	5.769,10	
	Totale Titolo I	1.365.779,91	784.900,75	149.422,84	50.182,17	884.141,42	
	2						
	TITOLO II						
	Spese in conto capitale						
	01 Funzioni generali di amministrazione di gestione e di controllo						
	Servizio 01 03 - Gestione economica, finanziaria, programmazione, provveditorato e controllo di gestione.						
	2 01 03 05 Intervento - Acquisizione di beni mobili, macchine ed attrezzature tecnico-scientifiche.						
10316	ACQ. E MAN. ARREDI E ATTR. UFF. (FONDI BIL.)	750,00	750,00		750,00		
	Totale Intervento 01 03 05	750,00	750,00		750,00		
	Totale Servizio 01 03	750,00	750,00		750,00		
	Totale Funzione 01	750,00	750,00		750,00		
	Riassunto titolo II - Spese in conto capitale						
	2 01 Funzione 1	750,00	750,00		750,00		
	Totale Titolo II	750,00	750,00		750,00		



PARTE II - SPESA

Raggruppamento: CDR

10002 - RAGIONERIA - TRIBUTI

Scheda P.E.G.		Impegni ultimo esercizio chiuso 2013	Previsioni definitive esercizio in corso 2014	VARIAZIONI		SOMME RISULTANTI 2015	Annotazioni
Codice	Denominazione			in aumento	in diminuzione		
1	2			3	4		
	3						
	TITOLO III						
	Spese per rimborso di prestiti						
	01 Funzioni generali di amministrazione di gestione e di controllo						
	Servizio 01 03 - Gestione economica, finanziaria, programmazione, provveditorato e controllo di gestione.						
	3 01 03 01 Intervento - Rimborso per anticipazioni di cassa						
1550	RIMBORSO PER ANTICIPAZIONI DI CASSA	77.629,47	418.539,32	115.367,88		533.907,20	
	Totale Intervento 01 03 01	77.629,47	418.539,32	115.367,88		533.907,20	
	3 01 03 03 Intervento - Rimborso di quota capitale di mutui e prestiti						
1561	RIMBORSO QUOTA CAP. MUTUI CASSA DD. PP.	198.377,69	203.419,36	5.411,71		208.831,07	
1562	RIMBORSO QUOTA CAP. MUTUI CREDITO SPORT.	6.723,96	6.723,96			6.723,96	
1563	FONDO COMP. O. S. L. PAGAM. DEBITI MASSA PASS		516.010,86		516.010,86		
1564	RIMB. QUOTA CAPITALE ANTIC. X ENTI DISSEST		10.803,89	6.063,32		16.867,21	
	Totale Intervento 01 03 03	205.101,65	736.958,07	11.475,03	516.010,86	232.422,24	
	Totale Servizio 01 03	282.731,12	1.155.497,39	126.842,91	516.010,86	766.329,44	
	Totale Funzione 01	282.731,12	1.155.497,39	126.842,91	516.010,86	766.329,44	
	RIASSUNTO TITOLO III - Spese per rimborso di prestiti						
	3 01 Funzione 1	282.731,12	1.155.497,39	126.842,91	516.010,86	766.329,44	
	Totale Titolo III	282.731,12	1.155.497,39	126.842,91	516.010,86	766.329,44	
	4						
	TITOLO IV						
	Spese per servizi per conto terzi						



PARTE II - SPESA

Raggruppamento: CDR

10002 - RAGIONERIA - TRIBUTI

Scheda P.E.G.		Impegni ultimo esercizio chiuso 2013	Previsioni definitive esercizio in corso 2014	VARIAZIONI		SOMME RISULTANTI 2015	Annotazioni
Codice	Denominazione			in aumento	in diminuzione		
1	2			3	4		
	Intervento 00 00 01 - Ritenute previdenziali ed assistenziali al personale.	37.701,69	50.000,00			50.000,00	
1600	RITENUTE PREVIDENZ. ED ASS. AL PERSONALE	37.701,69	50.000,00			50.000,00	
	Intervento 00 00 02 - Ritenute erariali.	83.090,33	120.000,00			120.000,00	
1610	RITENUTE ERARIALI	83.090,33	120.000,00			120.000,00	
	Intervento 00 00 03 - Altre ritenute del personale per conto di terzi.	30.693,82	40.000,00			40.000,00	
1620	ALTRE RIT. AL PERS. PER CONTO TERZI	30.693,82	40.000,00			40.000,00	
	Intervento 00 00 04 - Restituzione di depositi cauzionali.		5.000,00			5.000,00	
16302	RESTITUZ. DEPOSITI CAUZIONALI		5.000,00			5.000,00	
	Intervento 00 00 05 - Spese per servizi per conto di terzi.		10.000,00			10.000,00	
16402	SPESE PER SERV. CONTO DI TERZI-RAG. TRIB.		10.000,00			10.000,00	
	Intervento 00 00 06 - Anticipazione di fondi per il servizio economato.	2.065,83	2.065,83	,17		2.066,00	
1650	ANTICIP. DI FONDI PER SERV. ECONOMATO	2.065,83	2.065,83	,17		2.066,00	
	Intervento 00 00 07 - Restituzione di depositi per spese contrattuali.		5.000,00			5.000,00	
16602	RESTIT. DI DEPOSITI PER SPESE CONTR.		5.000,00			5.000,00	
	Totale Titolo IV	153.551,67	232.065,83	,17		232.066,00	
	RIEPILOGO DEI TITOLI						
	Titolo I	1.365.779,91	784.900,75	149.422,84	50.182,17	884.141,42	
	Titolo II	750,00	750,00		750,00		
	Titolo III	282.731,12	1.155.497,39	126.842,91	516.010,86	766.329,44	
	Titolo IV	153.551,67	232.065,83	,17		232.066,00	
	Totale	1.802.812,70	2.173.213,97	276.265,92	566.943,03	1.882.536,86	
	TOTALE GENERALE DELLA SPESA	1.802.812,70	2.173.213,97	276.265,92	566.943,03	1.882.536,86	



PARTE I - ENTRATA

Raggruppamento: CDR

10003 - VIGILANZA - COMMERCIO

Scheda P.E.G.		Accertamenti ultimo esercizio chiuso 2013	Previsioni definitive esercizio in corso 2014	VARIAZIONI		SOMME RISULTANTI 2015	Annotazioni
Codice	Denominazione			in aumento	in diminuzione		
1	2			3	4		
	3						
	TITOLO III						
	Entrate extratributarie						
	3 01 Categoria 1ª - Proventi dei servizi pubblici						
	3 01 0510 Risorsa - Polizia municipale - Risorse finalizzate codice della strada						
180	POLIZIA MUNICIPALE. RISORSE FIN. COD. STR. (CAP U. 1070-1071)			2.000,00		2.000,00	
	Totale Risorsa 0510			2.000,00		2.000,00	
	3 01 0740 Risorsa - Servizio necroscopico e cimiteriale						
221	SERV. NECR. E CIMIT. :PROV. ILLUM. VOTIVA	11.253,00	11.255,00			11.255,00	
222	SERV. NECR. E CIMIT. :PROVENTI DIVERSI		200,00			200,00	
	Totale Risorsa 0740	11.253,00	11.455,00			11.455,00	
	Totale Categoria 1ª	11.253,00	11.455,00	2.000,00		13.455,00	
	RIASSUNTO TITOLO III - Entrate extratributarie						
	3 01 Categoria 1ª	11.253,00	11.455,00	2.000,00		13.455,00	
	Totale Titolo III	11.253,00	11.455,00	2.000,00		13.455,00	
	4						
	TITOLO IV						
	Entrate derivanti da alienazioni, da trasferimenti di capitale e da riscossioni di crediti						
	4 01 Categoria 1ª - Alienazione ed ammortamento di beni patrimoniali.						



PARTE I - ENTRATA

Raggruppamento: CDR

10003 - VIGILANZA - COMMERCIO

Scheda P.E.G.		Accertamenti ultimo esercizio chiuso 2013	Previsioni definitive esercizio in corso 2014	VARIAZIONI		SOMME RISULTANTI 2015	Annotazioni
Codice	Denominazione			in aumento	in diminuzione		
1	2			5	6		
290	4 01 0970 Risorsa - Concessione di beni demaniali CONCESS. BENI DEMAN. -AREE CIMITERIALI. Totale Risorsa 0970		2.100,00		100,00	2.000,00	
	Totale Categoria 1^a		2.100,00		100,00	2.000,00	
	RIASSUNTO TITOLO IV - Entrate derivanti da alienazioni, da trasferimenti di capitale e da riscossioni di crediti 4 01 Categoria 1 ^a Totale Titolo IV		2.100,00		100,00	2.000,00	
	6 TITOLO VI Entrate da servizi per conto di terzi						
4203	6 04 Depositi cauzionali. DEPOSITI CAUZIONALI VIGILANZA COMMERCIO		5.000,00			5.000,00	
4303	6 05 Rimborso spese per servizi conto di terzi. RIMB. SP. SERV. CONTO TERZI VIGILANZA COMM.		10.000,00			10.000,00	
4503	6 07 Depositi per spese contrattuali. DEPOSITI SP. CONTRATT. VIGILANZA COMMERCIO		5.000,00			5.000,00	
	Totale Titolo VI		20.000,00			20.000,00	
	RIEPILOGO DEI TITOLI						
	Titolo III	11.253,00	11.455,00	2.000,00		13.455,00	
	Titolo IV		2.100,00		100,00	2.000,00	
	Titolo VI		20.000,00			20.000,00	
	Totale	11.253,00	33.555,00	2.000,00	100,00	35.455,00	



PARTE I - ENTRATA

Raggruppamento: CDR

10003 - VIGILANZA - COMMERCIO

Scheda P.E.G.		Accertamenti ultimo esercizio chiuso 2013	Previsioni definitive esercizio in corso 2014	VARIAZIONI		SOMME RISULTANTI 2015	Annotazioni
Codice	Denominazione			in aumento	in diminuzione		
1	2			3	4		
	TOTALE GENERALE DELL'ENTRATA	11.253,00	33.555,00	2.000,00	100,00	35.455,00	



PARTE II - SPESA

Raggruppamento: CDR

10003 - VIGILANZA - COMMERCIO

Scheda P.E.G.		Impegni ultimo esercizio chiuso 2013	Previsioni definitive esercizio in corso 2014	VARIAZIONI		SOMME RISULTANTI 2015	Annotazioni
Codice	Denominazione			in aumento	in diminuzione		
1	2			5	6		
1	TITOLO I Spese correnti						
	03 Funzioni di polizia locale						
	Servizio 03 01 - Polizia municipale.						
	1 03 01 02 Intervento - Acquisto di beni di consumo e/o di materie prime.						
380	ACQ. DI BENI DI CONSUMO POLIZIA MUN. LE	1.200,00	500,00			500,00	
	Totale Intervento 03 01 02	1.200,00	500,00			500,00	
	1 03 01 03 Intervento - Prestazioni di servizi						
390	PRESTAZIONI DI SERVIZI-POLIZIA MUN. LE	290,40	800,00			800,00	
391	ASSICURAZIONE AUTOVETTURA.	728,00	800,00			800,00	
	Totale Intervento 03 01 03	1.018,40	1.600,00			1.600,00	
	1 03 01 07 Intervento - Imposte e tasse						
400	IMPOSTE E TASSE E BOLLI SU VEICOLI	166,00	166,00			166,00	
	Totale Intervento 03 01 07	166,00	166,00			166,00	
	Totale Servizio 03 01	2.384,40	2.266,00			2.266,00	
	Totale Funzione 03	2.384,40	2.266,00			2.266,00	
	08 Funzioni nel campo della viabilita' e de i trasporti						
	Servizio 08 01 - Viabilita', circolazione stradale e serv izi connessi						



PARTE II - SPESA

Raggruppamento: CDR

10003 - VIGILANZA - COMMERCIO

Scheda P.E.G.		Impegni ultimo esercizio chiuso 2013	Previsioni definitive esercizio in corso 2014	VARIAZIONI		SOMME RISULTANTI 2015	Annotazioni
Codice	Denominazione			in aumento	in diminuzione		
1	2			5	6		
621	1 08 01 02 Intervento - Acquisto di beni di consumo e/o di materie prime. ACQU. BENI CONS. SEGNALETICA STRADALE	100,00	2.000,00		1.500,00	500,00	
	Totale Intervento 08 01 02	100,00	2.000,00		1.500,00	500,00	
	Totale Servizio 08 01	100,00	2.000,00		1.500,00	500,00	
	Totale Funzione 08	100,00	2.000,00		1.500,00	500,00	
	10 Funzioni nel settore sociale						
	Servizio 10 05 - Servizio necroscopico e cimiteriale						
920	1 10 05 02 Intervento - Acquisto di beni di consumo e/o di materie prime. ACQ. BENI DI CONSUMO CIMITERO COMUNALE.	1.050,00	1.500,00		500,00	1.000,00	
	Totale Intervento 10 05 02	1.050,00	1.500,00		500,00	1.000,00	
9261	1 10 05 03 Intervento - Prestazioni di servizi MANUTENZIONE IMPIANTO ILLUMINAZ. VOTIVA		1.000,00		800,00	200,00	
	Totale Intervento 10 05 03		1.000,00		800,00	200,00	
	Totale Servizio 10 05	1.050,00	2.500,00		1.300,00	1.200,00	
	Totale Funzione 10	1.050,00	2.500,00		1.300,00	1.200,00	
	Riassunto titolo I - Spese correnti						
	1 03 Funzione 3	2.384,40	2.266,00			2.266,00	
	1 08 Funzione 8	100,00	2.000,00		1.500,00	500,00	
	1 10 Funzione 10	1.050,00	2.500,00		1.300,00	1.200,00	
	Totale Titolo I	3.534,40	6.766,00		2.800,00	3.966,00	



PARTE II - SPESA

Raggruppamento: CDR

10003 - VIGILANZA - COMMERCIO

Scheda P.E.G.		Impegni ultimo esercizio chiuso 2013	Previsioni definitive esercizio in corso 2014	VARIAZIONI		SOMME RISULTANTI 2015	Annotazioni
Codice	Denominazione			in aumento	in diminuzione		
1	2			3	4		
4	TITOLO IV Spese per servizi per conto terzi						
16303	Intervento 00 00 04 - Restituzione di depositi cauzionali. RESTITUZ. DEPOSITI CAUZIONALI		5.000,00			5.000,00	
16403	Intervento 00 00 05 - Spese per servizi per conto di terzi. SPESE PER SERV. CONTO DI TERZI-VIG. COMM.		10.000,00			10.000,00	
16603	Intervento 00 00 07 - Restituzione di depositi per spese contrattuali. RESTIT. DI DEPOSITI PER SPESE CONTR.		5.000,00			5.000,00	
	Totale Titolo IV		20.000,00			20.000,00	
	RIEPILOGO DEI TITOLI						
	Titolo I	3.534,40	6.766,00		2.800,00	3.966,00	
	Titolo IV		20.000,00			20.000,00	
	Totale	3.534,40	26.766,00		2.800,00	23.966,00	
	TOTALE GENERALE DELLA SPESA	3.534,40	26.766,00		2.800,00	23.966,00	



PARTE I - ENTRATA

Raggruppamento: CDR

10004 - LAVORI PUBBL. - URBANISTICA

Scheda P.E.G.		Accertamenti ultimo esercizio chiuso 2013	Previsioni definitive esercizio in corso 2014	VARIAZIONI		SOMME RISULTANTI 2015	Annotazioni
Codice	Denominazione			in aumento	in diminuzione		
1	2			5	6		
	2 TITOLO II						
	Entrate derivanti da contributi e trasfe rim. correnti dello Stato, della Regione e altri enti pubblici anche in rapporto all'esercizio di fun. deleg. dalla Reg.						
	2 01 Categoria 1ª - Entrate derivanti da trasferimenti correnti da Settore Statale						
	2 01 0140 Risorsa - Trasferimenti correnti dello Stato finalizzati						
1202	CONTRIB. STATO AMMORT. MUTUO IMP. SPORTIVI	16.887,54	16.887,54		16.887,54		
	Totale Risorsa 0140	16.887,54	16.887,54		16.887,54		
	Totale Categoria 1ª	16.887,54	16.887,54		16.887,54		
	2 02 Categoria 2ª - Entrate derivanti da trasferimenti correnti delle Regioni.						
	2 02 0250 Risorsa - Altri contributi e trasferimenti correnti dalla Regione						
158	CONTR. REGIONE PER STUDIO MICROZONAZIONE SISMICA			9.750,00		9.750,00	
	Totale Risorsa 0250			9.750,00		9.750,00	
	Totale Categoria 2ª			9.750,00		9.750,00	
	RIASSUNTO TITOLO II - Entrate derivanti da contributi e trasfe rim. correnti dello Stato, della Regione e altri enti pubblici anche in rapporto all'esercizio di fun. deleg. dalla Reg.						
	2 01 Categoria 1ª	16.887,54	16.887,54		16.887,54		
	2 02 Categoria 2ª			9.750,00		9.750,00	
	Totale Titolo II	16.887,54	16.887,54	9.750,00	16.887,54	9.750,00	



PARTE I - ENTRATA

Raggruppamento: CDR

10004 - LAVORI PUBBL. - URBANISTICA

Scheda P.E.G.		Accertamenti ultimo esercizio chiuso 2013	Previsioni definitive esercizio in corso 2014	VARIAZIONI		SOMME RISULTANTI 2015	Annotazioni
Codice	Denominazione			in aumento	in diminuzione		
1	2			3	4		
	3						
	TITOLO III						
	Entrate extratributarie						
	3 01 Categoria 1ª - Proventi dei servizi pubblici						
	3 01 0450 Risorsa - Segreteria generale, personale e organizzazione						
163	DIRITTI SEGR. DI TOTALE PERTINENZA COM. LE	2.500,00	4.000,00			4.000,00	
	Totale Risorsa 0450	2.500,00	4.000,00			4.000,00	
	3 01 0810 Risorsa - Distribuzione gas						
235	SERV. DISTRIBUZIONE GAS. PROVENTI.	2.961,65	2.962,00		462,00	2.500,00	
	Totale Risorsa 0810	2.961,65	2.962,00		462,00	2.500,00	
	Totale Categoria 1ª	5.461,65	6.962,00		462,00	6.500,00	
	3 02 Categoria 2ª - Proventi dei beni Comunali						
	3 02 0860 Risorsa - Gestione dei fabbricati						
240	GESTIONE DEI FABBRICATI: FITTI ATTIVI	44.704,00	44.884,99	,01		44.885,00	
241	GESTIONE CAMPO CALCETTO .FITTI ATTIVI	3.770,40	3.770,40	,60		3.771,00	
	Totale Risorsa 0860	48.474,40	48.655,39	,61		48.656,00	
	Totale Categoria 2ª	48.474,40	48.655,39	,61		48.656,00	
	Riassunto titolo III - Entrate extratributarie						
	3 01 Categoria 1ª	5.461,65	6.962,00		462,00	6.500,00	
	3 02 Categoria 2ª	48.474,40	48.655,39	,61		48.656,00	
	Totale Titolo III	53.936,05	55.617,39	,61	462,00	55.156,00	



PARTE I - ENTRATA

Raggruppamento: CDR

10004 - LAVORI PUBBL. - URBANISTICA

Scheda P.E.G.		Accertamenti ultimo esercizio chiuso 2013	Previsioni definitive esercizio in corso 2014	VARIAZIONI		SOMME RISULTANTI 2015	Annotazioni
Codice	Denominazione			in aumento	in diminuzione		
1	2			5	6		
	4 TITOLO IV						
	Entrate derivanti da alienazioni, da trasferimenti di capitale e da riscossioni di crediti						
	4 03 Categoria 3ª - Trasferimenti di capitale dalla regione						
	4 03 1020 Risorsa - TRASFERIMENTI STRAORDINARI DI CAPITALE DALLA REGIONE						
3210	RISTRUTTURAZIONE EDIFICI SCOLASTICI (CAP U. 11202)			400.000,00		400.000,00	
3223	ACQU. SCUOLABUS E MANUT. MEZZO. CONTR. REGIO	78.000,00					
3240	MANUTENZIONE STRAORDINARIA STRADE URBANE (CAP U. 120062)			400.000,00		400.000,00	
3242	PISL 20. PISTA CICL. E REC. CENTRO SP. REGIO	316.394,18					
3257	STR. INTERP. "I COLORI DELLA NATURA"REGION		121.394,50		121.394,50		
	Totale Risorsa 1020	394.394,18	121.394,50	800.000,00	121.394,50	800.000,00	
	Totale Categoria 3ª	394.394,18	121.394,50	800.000,00	121.394,50	800.000,00	
	4 04 Categoria 4ª - Trasferimenti di capitale da altri enti del settore pubblico						
	4 04 1040 Risorsa - Trasferimenti straordinari di capitale da altri enti pubblici						
330	CONTR. PROVINCIA MANUT. STRADE PROV. LI	2.296,00	2.296,00			2.296,00	
	Totale Risorsa 1040	2.296,00	2.296,00			2.296,00	
	Totale Categoria 4ª	2.296,00	2.296,00			2.296,00	
	4 05 Categoria 5ª - Trasferimenti di capitale da altri soggetti						
	4 05 1050 Risorsa - Proventi delle concessioni edilizie e sanzioni urbanistiche						
340	PROVENTI CONC. EDILIZIE E SANZ. URB.	5.000,00	13.000,00		7.000,00	6.000,00	
	Totale Risorsa 1050	5.000,00	13.000,00		7.000,00	6.000,00	



PARTE I - ENTRATA

Raggruppamento: CDR

10004 - LAVORI PUBBL. - URBANISTICA

Scheda P.E.G.		Accertamenti ultimo esercizio chiuso 2013	Previsioni definitive esercizio in corso 2014	VARIAZIONI		SOMME RISULTANTI 2015	Annotazioni
Codice	Denominazione			in aumento	in diminuzione		
1	2			5	6		
	Totale Categoria 5ª	5.000,00	13.000,00		7.000,00	6.000,00	
	RIASSUNTO TITOLO IV - Entrate derivanti da alienazioni, da trasferimenti di capitale e da riscossioni di crediti 4 03 Categoria 3ª 4 04 Categoria 4ª 4 05 Categoria 5ª	394.394,18 2.296,00 5.000,00	121.394,50 2.296,00 13.000,00	800.000,00	121.394,50 7.000,00	800.000,00 2.296,00 6.000,00	
	Totale Titolo IV	401.690,18	136.690,50	800.000,00	128.394,50	808.296,00	
	5 TITOLO V Entrate derivanti da accensioni di prestiti						
	5 03 Categoria 3ª - Assunzione di mutui						
	5 03 1110 Risorsa - MUTUI PASSIVI CASSA DD. PP.						
376	RIQU. CENTRO STORICO-CASA DELLA CULTURA CAP U 12504		374.983,32		374.983,32		
	Totale Risorsa 1110		374.983,32		374.983,32		
	Totale Categoria 3ª		374.983,32		374.983,32		
	RIASSUNTO TITOLO V - Entrate derivanti da accensioni di prestiti 5 03 Categoria 3ª		374.983,32		374.983,32		
	Totale Titolo V		374.983,32		374.983,32		
	6 TITOLO VI Entrate da servizi per conto di terzi						



PARTE I - ENTRATA

Raggruppamento: CDR

10004 - LAVORI PUBBL. - URBANISTICA

Scheda P.E.G.		Accertamenti ultimo esercizio chiuso 2013	Previsioni definitive esercizio in corso 2014	VARIAZIONI		SOMME RISULTANTI 2015	Annotazioni
Codice	Denominazione			in aumento	in diminuzione		
1	2			3	4		
4204	6 04 Depositi cauzionali. DEPOSITI CAUZIONALI LAVORI PUBBLICI		10.000,00			10.000,00	
4304	6 05 Rimborso spese per servizi conto di terzi. RIMB. SP. SERV. CONTO TERZI LAVORI PUBBLICI		10.000,00			10.000,00	
4504	6 07 Depositi per spese contrattuali. DEPOSITI SP. CONTRATT. LAVORI PUBBLICI		5.000,00			5.000,00	
	Totale Titolo VI		25.000,00			25.000,00	
	RIEPILOGO DEI TITOLI						
	Titolo II	16.887,54	16.887,54	9.750,00	16.887,54	9.750,00	
	Titolo III	53.936,05	55.617,39	,61	462,00	55.156,00	
	Titolo IV	401.690,18	136.690,50	800.000,00	128.394,50	808.296,00	
	Titolo V		374.983,32		374.983,32		
	Titolo VI		25.000,00			25.000,00	
	Totale	472.513,77	609.178,75	809.750,61	520.727,36	898.202,00	
	TOTALE GENERALE DELL'ENTRATA	472.513,77	609.178,75	809.750,61	520.727,36	898.202,00	



PARTE II - SPESA

Raggruppamento: CDR

10004 - LAVORI PUBBL. - URBANISTICA

Scheda P.E.G.		Impegni ultimo esercizio chiuso 2013	Previsioni definitive esercizio in corso 2014	VARIAZIONI		SOMME RISULTANTI 2015	Annotazioni
Codice	Denominazione			in aumento	in diminuzione		
1	2			5	6		
1	TITOLO I Spese correnti						
	01 Funzioni generali di amministrazione di gestione e di controllo						
	Servizio 01 02 - Segreteria generale, personale e organizzazione.						
	1 01 02 02 Intervento - Acquisto di beni di consumo e/o di materie prime.						
42	ACQ. BENI SICUREZZA E SALUTE LAVORATORI.	150,00	650,00		150,00	500,00	
	Totale Intervento 01 02 02	150,00	650,00		150,00	500,00	
	1 01 02 03 Intervento - Prestazioni di servizi						
54	PRESTAZ. SERV. :SICUREZZA E SALUTE LAV. DIP	3.176,45	4.500,00		500,00	4.000,00	
	Totale Intervento 01 02 03	3.176,45	4.500,00		500,00	4.000,00	
	Totale Servizio 01 02	3.326,45	5.150,00		650,00	4.500,00	
	Servizio 01 06 - Ufficio tecnico						
	1 01 06 01 Intervento - Personale						
182	RETRIBUZIONE DI RISULTATO AREA TECNICA			1.750,00		1.750,00	
	Totale Intervento 01 06 01			1.750,00		1.750,00	
	1 01 06 02 Intervento - Acquisto di beni di consumo e/o di materie prime.						
190	ACQ. BENI DI CONSUMO- UFFICIO TECNICO	425,00	1.425,00		425,00	1.000,00	
	Totale Intervento 01 06 02	425,00	1.425,00		425,00	1.000,00	



PARTE II - SPESA

Raggruppamento: CDR

10004 - LAVORI PUBBL. - URBANISTICA

Scheda P.E.G.		Impegni ultimo esercizio chiuso 2013	Previsioni definitive esercizio in corso 2014	VARIAZIONI		SOMME RISULTANTI 2015	Annotazioni
Codice	Denominazione			in aumento	in diminuzione		
1	2			3	4		
	1 01 06 03 Intervento - Prestazioni di servizi						
200	PRESTAZIONI DI SERVIZI- UFFICIO TECNICO	500,00	1.000,00		500,00	500,00	
201	INCARICO STUDIO MICROZONAZIONE SISMICO			15.000,00		15.000,00	
	Totale Intervento 01 06 03	500,00	1.000,00	15.000,00	500,00	15.500,00	
	1 01 06 08 Intervento - Oneri straordinari della gestione corrente						
221	RICONOSCIMENTO DEBITI FUORI BILANCIO		11.000,00		11.000,00		
222	RIMBORSO SOMME ONERI CONCESSORI	4.975,55	1.450,00		1.450,00		
	Totale Intervento 01 06 08	4.975,55	12.450,00		12.450,00		
	Totale Servizio 01 06	5.900,55	14.875,00	16.750,00	13.375,00	18.250,00	
	Totale Funzione 01	9.227,00	20.025,00	16.750,00	14.025,00	22.750,00	
	04 Funzioni di istruzione pubblica						
	Servizio 04 01 - Scuola materna						
	1 04 01 03 Intervento - Prestazioni di servizi						
4301	MANUTENZIONE ORDINARIA SCUOLE MATERNE	980,00	1.000,00		1.000,00		
	Totale Intervento 04 01 03	980,00	1.000,00		1.000,00		
	Totale Servizio 04 01	980,00	1.000,00		1.000,00		
	Servizio 04 02 - Istruzione elementare						
	1 04 02 03 Intervento - Prestazioni di servizi						
4601	MANUTENZIONE ORDINARIA EDIF. SCUOLE ELEM.	980,00	1.500,00		1.000,00	500,00	
	Totale Intervento 04 02 03	980,00	1.500,00		1.000,00	500,00	



PARTE II - SPESA

Raggruppamento: CDR

10004 - LAVORI PUBBL. - URBANISTICA

Scheda P.E.G.		Impegni ultimo esercizio chiuso 2013	Previsioni definitive esercizio in corso 2014	VARIAZIONI		SOMME RISULTANTI 2015	Annotazioni
Codice	Denominazione			in aumento	in diminuzione		
1	2			3	4		
	Totale Servizio 04 02	980,00	1.500,00		1.000,00	500,00	
	Servizio 04 03 - Istruzione media						
	1 04 03 03 Intervento - Prestazioni di servizi						
4901	MANUTENZIONE ORDINARIA EDIF. SCUOLE MEDIE	1.050,00	1.500,00		500,00	1.000,00	
	Totale Intervento 04 03 03	1.050,00	1.500,00		500,00	1.000,00	
	Totale Servizio 04 03	1.050,00	1.500,00		500,00	1.000,00	
	Servizio 04 05 - Assistenza scolastica, trasporto, refezione e altri servizi						
	1 04 05 02 Intervento - Acquisto di beni di consumo e/o di materie prime.						
521	ACQ. BENI DI CONSUMO TRASPORTI SCOLASTIC	2.757,00	3.757,00		757,00	3.000,00	
	Totale Intervento 04 05 02	2.757,00	3.757,00		757,00	3.000,00	
	1 04 05 03 Intervento - Prestazioni di servizi						
530	PRESTAZIONI DI SERVIZI TRASPORTI SCOLAST	218,00	500,00		100,00	400,00	
533	PREST. SERV. TRASP. SCOL. :ASSICURAZIONE.	1.577,00	1.577,00	23,00		1.600,00	
	Totale Intervento 04 05 03	1.795,00	2.077,00	23,00	100,00	2.000,00	
	1 04 05 07 Intervento - Imposte e tasse						
550	IMPOSTE E TASSE AUTOVEICOLI TRASP. SCOL.	400,00	400,00			400,00	
	Totale Intervento 04 05 07	400,00	400,00			400,00	
	Totale Servizio 04 05	4.952,00	6.234,00	23,00	857,00	5.400,00	
	Totale Funzione 04	7.962,00	10.234,00	23,00	3.357,00	6.900,00	
	06 Funzioni nel settore sportivo e ricreati vo						



PARTE II - SPESA

Raggruppamento: CDR

10004 - LAVORI PUBBL. - URBANISTICA

Scheda P.E.G.		Impegni ultimo esercizio chiuso 2013	Previsioni definitive esercizio in corso 2014	VARIAZIONI		SOMME RISULTANTI 2015	Annotazioni
Codice	Denominazione			in aumento	in diminuzione		
1	2			5	6		
	Servizio 06 02 - Stadio comunale, palazzo dello sport ed altri impianti						
	1 06 02 03 Intervento - Prestazioni di servizi						
590	PRESTAZIONI DI SERVIZI GEST. STADIO COM.	175,00	500,00	500,00		1.000,00	
	Totale Intervento 06 02 03	175,00	500,00	500,00		1.000,00	
	Totale Servizio 06 02	175,00	500,00	500,00		1.000,00	
	Totale Funzione 06	175,00	500,00	500,00		1.000,00	
	08 Funzioni nel campo della viabilita' e de i trasporti						
	Servizio 08 01 - Viabilita', circolazione stradale e serv izi connessi						
	1 08 01 02 Intervento - Acquisto di beni di consumo e/o di materie prime.						
620	ACQU. BENI CONS. MANUT. ORD. STRADE COMU. LI	1.800,00	4.500,00		2.500,00	2.000,00	
	Totale Intervento 08 01 02	1.800,00	4.500,00		2.500,00	2.000,00	
	1 08 01 03 Intervento - Prestazioni di servizi						
630	PREST. SERV. MANUT. ORD. STRADE COMUNALI	1.925,00	5.000,00	1.000,00		6.000,00	
	Totale Intervento 08 01 03	1.925,00	5.000,00	1.000,00		6.000,00	
	Totale Servizio 08 01	3.725,00	9.500,00	1.000,00	2.500,00	8.000,00	
	Servizio 08 02 - Illuminazione pubblica e servizi connessi						
	1 08 02 02 Intervento - Acquisto di beni di consumo e/o di materie prime.						
651	ACQ. BENI CONS. GEST. MANUT. IMP. PUBBL. ILLUM	2.944,71	8.000,00		3.000,00	5.000,00	
	Totale Intervento 08 02 02	2.944,71	8.000,00		3.000,00	5.000,00	



PARTE II - SPESA

Raggruppamento: CDR

10004 - LAVORI PUBBL. - URBANISTICA

Scheda P.E.G.		Impegni ultimo esercizio chiuso 2013	Previsioni definitive esercizio in corso 2014	VARIAZIONI		SOMME RISULTANTI 2015	Annotazioni
Codice	Denominazione						
				in aumento	in diminuzione		
1	2	3	4	5	6	7	8
	1 08 02 03 Intervento - Prestazioni di servizi						
661	PREST. SERV. :CONSUMO EN. ELETTR. PUBBL. ILL.	68.000,00	71.200,00		1.200,00	70.000,00	
662	PREST. SERV. :GEST. MAN. IMPIANTI E AUTOMEZZ	60,50	500,00	500,00		1.000,00	
663	ASSICURAZIONE PER AUTOSCALA		800,00			800,00	
667	ALLACCIO IMPIANTO FOTOVOLT. A RETE ENEL	400,00					
	Totale Intervento 08 02 03	68.460,50	72.500,00	500,00	1.200,00	71.800,00	
	Totale Servizio 08 02	71.405,21	80.500,00	500,00	4.200,00	76.800,00	
	Totale Funzione 08	75.130,21	90.000,00	1.500,00	6.700,00	84.800,00	
	09 Funzioni riguardanti la gestione del ter ritorio e dell'ambiente						
	Servizio 09 01 - Urbanistica e gestione del territorio						
	1 09 01 05 Intervento - Trasferimenti						
696	UFF. DI PIANA. REDAZ. PIANO ASS. STR. (P. S. A.	1.000,00					
	Totale Intervento 09 01 05	1.000,00					
	Totale Servizio 09 01	1.000,00					
	Servizio 09 04 - Servizio idrico integrato						
	1 09 04 02 Intervento - Acquisto di beni di consumo e/o di materie prime.						
751	ACQ. BENI CONS. ACQUEDOTTO COMUNALE	179,00	1.500,00			1.500,00	
753	ACQ. BENI CONS. :FOGNATURE	100,00	500,00			500,00	
	Totale Intervento 09 04 02	279,00	2.000,00			2.000,00	
	1 09 04 03 Intervento - Prestazioni di servizi						
7601	MONITORAGGIO RETE IDRICA. (POTABILITA').	2.823,32	4.325,00	675,00		5.000,00	



PARTE II - SPESA

Raggruppamento: CDR

10004 - LAVORI PUBBL. - URBANISTICA

Scheda P.E.G.		Impegni ultimo esercizio chiuso 2013	Previsioni definitive esercizio in corso 2014	VARIAZIONI		SOMME RISULTANTI 2015	Annotazioni
Codice	Denominazione			in aumento	in diminuzione		
1	2			5	6		
761	PREST. SERV. :GEST. ACQUEDOTTO COMUNALE	5.151,50	7.000,00			7.000,00	
762	PREST. SERV. :FOGNATURE	4.330,00	14.300,00			14.300,00	
	Totale Intervento 09 04 03	12.304,82	25.625,00	675,00		26.300,00	
	1 09 04 05 Intervento - Trasferimenti						
768	QUOTA TARIFFA DEPURAZIONE	60.000,00	65.000,00		2.600,00	62.400,00	
	Totale Intervento 09 04 05	60.000,00	65.000,00		2.600,00	62.400,00	
	Totale Servizio 09 04	72.583,82	92.625,00	675,00	2.600,00	90.700,00	
	Servizio 09 05 - Servizio smaltimento rifiuti						
	1 09 05 02 Intervento - Acquisto di beni di consumo e/o di materie prime.						
800	ACQ. BENI CONS. SERVIZIO SMALTIM. RIFIUTI	9.425,00	13.000,00			13.000,00	
	Totale Intervento 09 05 02	9.425,00	13.000,00			13.000,00	
	1 09 05 03 Intervento - Prestazioni di servizi						
810	PREST. SERVZI:GEST. SERV. SMALTIM. RIFIUTI	5.388,20	11.000,00			11.000,00	
811	PREST. SERVZI:UTILIZZ. DISCARICA PER RSU	45.000,00	52.000,00	23.000,00		75.000,00	
815	ASSICURAZIONE AUTOMEZZI N. U.	6.319,00	6.500,00			6.500,00	
817	SERV. SMALT. RIF. CORSO ESAME CQC AUT. N. U	1.200,00					
	Totale Intervento 09 05 03	57.907,20	69.500,00	23.000,00		92.500,00	
	1 09 05 07 Intervento - Imposte e tasse						
840	IMPOSTE E TASSE SERVIZIO SMALTIM. RIFIUTI		2.000,00			2.000,00	
	Totale Intervento 09 05 07		2.000,00			2.000,00	
	Totale Servizio 09 05	67.332,20	84.500,00	23.000,00		107.500,00	
	Servizio 09 06 - Parchi e servizi per la tutela ambientale del verde, altri servizi relativi al territorio ed all'ambiente.						



PARTE II - SPESA

Raggruppamento: CDR

10004 - LAVORI PUBBL. - URBANISTICA

Scheda P.E.G.		Impegni ultimo esercizio chiuso 2013	Previsioni definitive esercizio in corso 2014	VARIAZIONI		SOMME RISULTANTI 2015	Annotazioni
Codice	Denominazione			in aumento	in diminuzione		
1	2			5	6		
860	1 09 06 02 Intervento - Acquisto di beni di consumo e/o di materie prime. ACQ. BENI DI CONSUMO PARCHI E GIARDINI	1.345,00	2.500,00		1.500,00	1.000,00	
	Totale Intervento 09 06 02	1.345,00	2.500,00		1.500,00	1.000,00	
	Totale Servizio 09 06	1.345,00	2.500,00		1.500,00	1.000,00	
	Totale Funzione 09	142.261,02	179.625,00	23.675,00	4.100,00	199.200,00	
	10 Funzioni nel settore sociale						
	Servizio 10 02 - Servizi di prevenzione e riabilitazione						
886	1 10 02 03 Intervento - Prestazioni di servizi DISINFEZ. ,DISINFESTAZ.. DERATTIZZ. TERRIT.		1.500,00			1.500,00	
	Totale Intervento 10 02 03		1.500,00			1.500,00	
	Totale Servizio 10 02		1.500,00			1.500,00	
	Totale Funzione 10		1.500,00			1.500,00	
	12 Funzioni relative ai servizi produttivi						
	Servizio 12 01 - Distribuzione gas.						
980	1 12 01 07 Intervento - Imposte e tasse CANONE ATTRAV. RETE GAS STR. PROV. SVIPRORE		686,90	,10		687,00	
	Totale Intervento 12 01 07		686,90	,10		687,00	
	Totale Servizio 12 01		686,90	,10		687,00	
	Servizio 12 06 - Altri servizi produttivi.						



PARTE II - SPESA

Raggruppamento: CDR

10004 - LAVORI PUBBL. - URBANISTICA

Scheda P.E.G.		Impegni ultimo esercizio chiuso 2013	Previsioni definitive esercizio in corso 2014	VARIAZIONI		SOMME RISULTANTI 2015	Annotazioni
Codice	Denominazione			in aumento	in diminuzione		
1	2			3	4		
987	1 12 06 05 Intervento - Trasferimenti QUOTA ASSOCIATIVA GESTIONE SUAP.		1.700,00			1.700,00	
	Totale Intervento 12 06 05		1.700,00			1.700,00	
	Totale Servizio 12 06		1.700,00			1.700,00	
	Totale Funzione 12		2.386,90	,10		2.387,00	
	Riassunto titolo I - Spese correnti						
	1 01 Funzione 1	9.227,00	20.025,00	16.750,00	14.025,00	22.750,00	
	1 04 Funzione 4	7.962,00	10.234,00	23,00	3.357,00	6.900,00	
	1 06 Funzione 6	175,00	500,00	500,00		1.000,00	
	1 08 Funzione 8	75.130,21	90.000,00	1.500,00	6.700,00	84.800,00	
	1 09 Funzione 9	142.261,02	179.625,00	23.675,00	4.100,00	199.200,00	
	1 10 Funzione 10		1.500,00			1.500,00	
	1 12 Funzione 12		2.386,90	,10		2.387,00	
	Totale Titolo I	234.755,23	304.270,90	42.448,10	28.182,00	318.537,00	
	2 TITOLO II Spese in conto capitale						
	04 Funzioni di istruzione pubblica						
	Servizio 04 05 - Assistenza scolastica, trasporto, refezione e altri servizi						
1141	2 04 05 05 Intervento - Acquisizione di beni mobili, macchine ed attrezzature tecnico-scientifiche. ACQU. SCUOLABUS E MANUT. MEZZO. CONTR. REGIO	71.128,00					
	Totale Intervento 04 05 05	71.128,00					
	Totale Servizio 04 05	71.128,00					



PARTE II - SPESA

Raggruppamento: CDR

10004 - LAVORI PUBBL. - URBANISTICA

Scheda P.E.G.		Impegni ultimo esercizio chiuso 2013	Previsioni definitive esercizio in corso 2014	VARIAZIONI		SOMME RISULTANTI 2015	Annotazioni
Codice	Denominazione			in aumento	in diminuzione		
1	2			3	4		
	Totale Funzione 04	71.128,00					
	06 Funzioni nel settore sportivo e ricreativo						
	Servizio 06 03 - Manifestazioni diverse nel settore sportivo e ricreativo						
	2 06 03 01 Intervento - Acquisizione di beni immobili.						
1195	PISL 20 PISTA CICL. E REC. CENTRO SP. REG.	316.394,18					
	Totale Intervento 06 03 01	316.394,18					
	Totale Servizio 06 03	316.394,18					
	Totale Funzione 06	316.394,18					
	08 Funzioni nel campo della viabilita' e dei trasporti						
	Servizio 08 01 - Viabilita', circolazione stradale e servizi connessi						
	2 08 01 01 Intervento - Acquisizione di beni immobili.						
12004	MANUTENZIONE STRADE PROV. LI (CONTR. PROV.	2.296,00	2.296,00			2.296,00	
120062	MANUTENZIONE STRAORDINARIA STRADE URBANE (CAP E. 3240)			400.000,00		400.000,00	
1207	STR. INTERP. "I COLORI DELLA NATURA". REGIO		121.394,50		121.394,50		
	Totale Intervento 08 01 01	2.296,00	123.690,50	400.000,00	121.394,50	402.296,00	
	Totale Servizio 08 01	2.296,00	123.690,50	400.000,00	121.394,50	402.296,00	
	Totale Funzione 08	2.296,00	123.690,50	400.000,00	121.394,50	402.296,00	
	09 Funzioni riguardanti la gestione del territorio e dell'ambiente						



PARTE II - SPESA

Raggruppamento: CDR

10004 - LAVORI PUBBL. - URBANISTICA

Scheda P.E.G.		Impegni ultimo esercizio chiuso 2013	Previsioni definitive esercizio in corso 2014	VARIAZIONI		SOMME RISULTANTI 2015	Annotazioni
Codice	Denominazione						
				in aumento	in diminuzione		
1	2	3	4	5	6	7	8
	Servizio 09 01 - Urbanistica e gestione del territorio						
	2 09 01 01 Intervento - Acquisizione di beni immobili.						
1250	OP. URB. COSTR. MAN. IMMOBILI CON ONERI CONC	5.000,00	13.000,00		7.000,00	6.000,00	
12504	RIQU. CENTRO STORICO-CASA DELLA CULTURA (CAP E 376)		374.983,32		374.983,32		
	Totale Intervento 09 01 01	5.000,00	387.983,32		381.983,32	6.000,00	
	Totale Servizio 09 01	5.000,00	387.983,32		381.983,32	6.000,00	
	Totale Funzione 09	5.000,00	387.983,32		381.983,32	6.000,00	
	10 Funzioni nel settore sociale						
	Servizio 10 05 - Servizio necroscopico e cimiteriale						
	2 10 05 01 Intervento - Acquisizione di beni immobili.						
1442	COSTRUZIONE LOCULI ED ALTRE OPERE CIMIT.		2.100,00		100,00	2.000,00	
	Totale Intervento 10 05 01		2.100,00		100,00	2.000,00	
	Totale Servizio 10 05		2.100,00		100,00	2.000,00	
	Totale Funzione 10		2.100,00		100,00	2.000,00	
	Riassunto titolo II - Spese in conto capitale						
	2 04 Funzione 4	71.128,00					
	2 06 Funzione 6	316.394,18					
	2 08 Funzione 8	2.296,00	123.690,50	400.000,00	121.394,50	402.296,00	
	2 09 Funzione 9	5.000,00	387.983,32		381.983,32	6.000,00	
	2 10 Funzione 10		2.100,00		100,00	2.000,00	
	Totale Titolo II	394.818,18	513.773,82	400.000,00	503.477,82	410.296,00	



PARTE II - SPESA

Raggruppamento: CDR

10004 - LAVORI PUBBL. - URBANISTICA

Scheda P.E.G.		Impegni ultimo esercizio chiuso 2013	Previsioni definitive esercizio in corso 2014	VARIAZIONI		SOMME RISULTANTI 2015	Annotazioni
Codice	Denominazione			in aumento	in diminuzione		
1	2			3	4		
4	TITOLO IV Spese per servizi per conto terzi						
16304	Intervento 00 00 04 - Restituzione di depositi cauzionali. RESTITUZ. DEPOSITI CAUZIONALI		10.000,00			10.000,00	
16404	Intervento 00 00 05 - Spese per servizi per conto di terzi. SPESE PER SERV. CONTO DI TERZI-LAV. PUBBL		10.000,00			10.000,00	
16604	Intervento 00 00 07 - Restituzione di depositi per spese contrattuali. RESTIT. DI DEPOSITI PER SPESE CONTR.		5.000,00			5.000,00	
	Totale Titolo IV		25.000,00			25.000,00	
	RIEPILOGO DEI TITOLI						
	Titolo I	234.755,23	304.270,90	42.448,10	28.182,00	318.537,00	
	Titolo II	394.818,18	513.773,82	400.000,00	503.477,82	410.296,00	
	Titolo IV		25.000,00			25.000,00	
	Totale	629.573,41	843.044,72	442.448,10	531.659,82	753.833,00	
	TOTALE GENERALE DELLA SPESA	629.573,41	843.044,72	442.448,10	531.659,82	753.833,00	



Parte Entrate

Dettaglio delibere	Schede P.E.G. movimentate	Centro di responsabilità	Variazioni +	Variazioni -
Delibera di Consiglio numero 23 del 22/10/2015	107 - FONDO DI SOLIDARIETA' COMUNALE	10002 - RAGIONERIA - TRIBUTI (RAFFAELE GIOFRE')	1.654,02	0,00
Delibera di Consiglio numero 23 del 22/10/2015	163 - DIRITTI SEGR. DI TOTALE PERTINENZA COM. LE	10004 - LAVORI PUBBL. - URBANISTICA (Lucantonio Mlgiorini)	2.000,00	0,00
Delibera di Consiglio numero 23 del 22/10/2015	60 - T. O. S. A. P.	10002 - RAGIONERIA - TRIBUTI (RAFFAELE GIOFRE')	998,15	0,00
Delibera di Giunta numero 37 del 10/9/2015	-100 - FPV: finanziamento spese correnti		61.451,60	0,00
Delibera di Giunta numero 37 del 10/9/2015	-101 - FPV: finanziamento spese in conto capitale		55.495,86	0,00
Delibera di Giunta numero 37 del 10/9/2015	3238 - MIGLIOR. IMPIANTO PUBBL. ILLUM. CONTR. REGIO	10004 - LAVORI PUBBL. - URBANISTICA (Lucantonio Mlgiorini)	98.876,40	0,00
Delibera di Giunta numero 37 del 10/9/2015	3257 - STR. INTERP. "I COLORI DELLA NATURA"REGION	10004 - LAVORI PUBBL. - URBANISTICA (Lucantonio Mlgiorini)	72.770,64	0,00
Delibera di Giunta numero 37 del 10/9/2015	376 - RIQU. CENTRO STORICO-CASA DELLA CULTURA CAP U 12504	10004 - LAVORI PUBBL. - URBANISTICA (Lucantonio Mlgiorini)	374.983,32	0,00
Delibera di Giunta numero 41 del 13/10/2015	112 - QUOTA CONTR. IMU-TASI ART. 8 COMMA 10 DEL 78/2015	10002 - RAGIONERIA - TRIBUTI (RAFFAELE GIOFRE')	6.068,49	0,00
Delibera di Giunta numero 41 del 13/10/2015	1204 - CONTR. STATO:LIBRI DI TESTO SCUOLA MEDIA.	10001 - AMMINISTR. E SERV. GENERALI (PRIOLO OSVALDO)	0,00	916,44
Delibera di Giunta numero 41 del 13/10/2015	14 - TASI (TASSA SERVIZI INDIVISIBILI)	10002 - RAGIONERIA - TRIBUTI (RAFFAELE GIOFRE')	5.000,00	0,00
Delibera di Giunta numero 41 del 13/10/2015	157 - CONTR. REGIONE ICONTRATTUALIZZAZIONE L. S. U.	10002 - RAGIONERIA - TRIBUTI (RAFFAELE GIOFRE')	54.727,54	0,00
Delibera di Giunta numero 41 del 13/10/2015	162 - DIRITTI ROGITO CONTR. A PARTEC. AG. S C. P.	10001 - AMMINISTR. E SERV. GENERALI (PRIOLO OSVALDO)	2.000,00	0,00
Delibera di Giunta numero 41 del 13/10/2015	172 - DIRITTI RILASCIO CARTE IDENTITA'	10001 - AMMINISTR. E SERV. GENERALI (PRIOLO OSVALDO)	1.000,00	0,00
Delibera di Giunta numero 41 del 13/10/2015	221 - SERV. NECR. E CIMIT. :PROV. ILLUM. VOTIVA	10003 - VIGILANZA - COMMERCIO (Salvatore Auddino)	2.000,00	0,00
Delibera di Giunta numero 41 del 13/10/2015	267 - RIMB. COMMISS. LIQ. DISSESTO SOMME ANT. ENTE	10001 - AMMINISTR. E SERV. GENERALI (PRIOLO OSVALDO)	10.000,00	0,00
Delibera di Giunta numero 41 del 13/10/2015	270 - PROVENTI DIVERSI	10002 - RAGIONERIA - TRIBUTI (RAFFAELE GIOFRE')	2.000,00	0,00
Delibera di Giunta numero 41 del 13/10/2015	275 - FONDO SPECIALE GESTIONE STRAORDINARIA ORGANO STRAORDINARIO DI LIQUIDAZIONE	10002 - RAGIONERIA - TRIBUTI (RAFFAELE GIOFRE')	300.000,00	0,00



Parte Entrate

Dettaglio delibere	Schede P.E.G. movimentate	Centro di responsabilità	Variazioni +	Variazioni -
Delibera di Giunta numero 41 del 13/10/2015	290 - CONCESSIONI BENI DEMAN. - AREE CIMITERIALI.	10003 - VIGILANZA - COMMERCIO (Salvatore Auddino)	10.000,00	0,00
Delibera di Giunta numero 41 del 13/10/2015	45 - ADDIZIONALE COMUNALE IRPEF	10002 - RAGIONERIA - TRIBUTI (RAFFAELE GIOFRE')	5.000,00	0,00
Delibera di Giunta numero 41 del 13/10/2015	60 - T. O. S. A. P.	10002 - RAGIONERIA - TRIBUTI (RAFFAELE GIOFRE')	1.000,00	0,00
Totale Entrate			1.067.026,02	916,44



Parte Uscite

Dettaglio delibere	Schede P.E.G. movimentate	Centro di responsabilità	Variazioni +	Variazioni -
Delibera di Consiglio numero 23 del 22/10/2015	-10 - Disavanzo di amministrazione		11.952,17	0,00
Delibera di Consiglio numero 23 del 22/10/2015	21 - PREST. SERV. :IND. PRESENSA C. C. E G. M.	10001 - AMMINISTR. E SERV. GENERALI (PRIOLO OSVALDO)	0,00	2.700,00
Delibera di Consiglio numero 23 del 22/10/2015	295 - PERSONALE:ONERI PREV. PERS. IN QUIESCENZA	10002 - RAGIONERIA - TRIBUTI (RAFFAELE GIOFRE')	0,00	1.000,00
Delibera di Consiglio numero 23 del 22/10/2015	533 - PREST. SERV. TRASP. SCOL. :ASSICURAZIONE.	10004 - LAVORI PUBBL. - URBANISTICA (Lucantonio Mlgiorini)	0,00	1.600,00
Delibera di Consiglio numero 23 del 22/10/2015	761 - PREST. SERV. :GEST. ACQUEDOTTO COMUNALE	10004 - LAVORI PUBBL. - URBANISTICA (Lucantonio Mlgiorini)	0,00	2.000,00
Delibera di Giunta numero 37 del 10/9/2015	1141 - ACQU. SCUOLABUS E MANUT. MEZZO. CONTR. REGIO	10004 - LAVORI PUBBL. - URBANISTICA (Lucantonio Mlgiorini)	6.872,00	0,00
Delibera di Giunta numero 37 del 10/9/2015	120 - IMPOSTE E TASSE. -IRAP AREA FINANZ.	10002 - RAGIONERIA - TRIBUTI (RAFFAELE GIOFRE')	255,00	0,00
Delibera di Giunta numero 37 del 10/9/2015	1207 - STR. INTERP. "I COLORI DELLA NATURA". REGIO	10004 - LAVORI PUBBL. - URBANISTICA (Lucantonio Mlgiorini)	121.394,50	0,00
Delibera di Giunta numero 37 del 10/9/2015	1231 - MIGLIORAMENTO IMPIANTO PUBBL. ILLUM. REG.	10004 - LAVORI PUBBL. - URBANISTICA (Lucantonio Mlgiorini)	98.876,40	0,00
Delibera di Giunta numero 37 del 10/9/2015	12504 - RIQU. CENTRO STORICO-CASA DELLA CULTURA (CAP E 376)	10004 - LAVORI PUBBL. - URBANISTICA (Lucantonio Mlgiorini)	374.983,32	0,00
Delibera di Giunta numero 37 del 10/9/2015	290 - PERSONALE:FONDO TRATT. ECON. ACCESSORIO	10002 - RAGIONERIA - TRIBUTI (RAFFAELE GIOFRE')	22.000,00	0,00
Delibera di Giunta numero 37 del 10/9/2015	291 - PERSONALE:ON. PREV. ECC. TRATT. ACC. CAR. ENTE	10002 - RAGIONERIA - TRIBUTI (RAFFAELE GIOFRE')	5.500,00	0,00
Delibera di Giunta numero 37 del 10/9/2015	292 - PERSONALE:FONDO PER LAVORO STRAORDINARIO	10002 - RAGIONERIA - TRIBUTI (RAFFAELE GIOFRE')	485,00	0,00
Delibera di Giunta numero 37 del 10/9/2015	31 - PERSONALE: STIPENDI E ALTRI ASS. FISSI	10002 - RAGIONERIA - TRIBUTI (RAFFAELE GIOFRE')	3.000,00	0,00
Delibera di Giunta numero 37 del 10/9/2015	33 - PERSONALE:ON. PREV. ASSIST. A CARICO ENTE	10002 - RAGIONERIA - TRIBUTI (RAFFAELE GIOFRE')	714,00	0,00
Delibera di Giunta numero 37 del 10/9/2015	340 - IMPOSTE E TASSE:IRAP-L. S. U. E TRATT. ACC.	10002 - RAGIONERIA - TRIBUTI (RAFFAELE GIOFRE')	1.950,00	0,00
Delibera di Giunta numero 37 del 10/9/2015	45 - NUCLEO DI VALUTAZIONE	10001 - AMMINISTR. E SERV. GENERALI (PRIOLO OSVALDO)	1.000,00	0,00
Delibera di Giunta numero 37 del 10/9/2015	50006 - PROGETTO SICUREZZA SUL LAVORO	10001 - AMMINISTR. E SERV. GENERALI (PRIOLO OSVALDO)	4.000,00	0,00



Parte Uscite

Dettaglio delibere	Schede P.E.G. movimentate	Centro di responsabilità	Variazioni +	Variazioni -
Delibera di Giunta numero 37 del 10/9/2015	57 - PRESTAZ. SERV. :LITI ARBITRAGGI RISARCIM.	10001 - AMMINISTR. E SERV. GENERALI (PRIOLO OSVALDO)	12.948,60	0,00
Delibera di Giunta numero 37 del 10/9/2015	80 - IMPOSTE E TASSE-IRAP AREA SERV. GEN. LI.	10002 - RAGIONERIA - TRIBUTI (RAFFAELE GIOFRE')	255,00	0,00
Delibera di Giunta numero 37 del 10/9/2015	8997 - PROG. "GIOVANI DONNE IN DIFFICOLTA"REG.	10001 - AMMINISTR. E SERV. GENERALI (PRIOLO OSVALDO)	5.630,00	0,00
Delibera di Giunta numero 37 del 10/9/2015	91 - PERSONALE: STIPENDI E ALTRI ASS. FISSI	10002 - RAGIONERIA - TRIBUTI (RAFFAELE GIOFRE')	3.000,00	0,00
Delibera di Giunta numero 37 del 10/9/2015	93 - PERSONALE:ONERI PREV. ASSIST. CARICO ENTE	10002 - RAGIONERIA - TRIBUTI (RAFFAELE GIOFRE')	714,00	0,00
Delibera di Giunta numero 41 del 13/10/2015	12116 - segnaletica stradale	10003 - VIGILANZA - COMMERCIO (Salvatore Auddino)	1.400,00	0,00
Delibera di Giunta numero 41 del 13/10/2015	1341 - Manutenzione straordinaria e installazione impianto di videosorveglianza presso l'ex mattatoio	10004 - LAVORI PUBBL. - URBANISTICA (Lucantonio Mlgiorini)	5.300,00	0,00
Delibera di Giunta numero 41 del 13/10/2015	1342 - Acquisto pattumiere per raccolta differenziata	10004 - LAVORI PUBBL. - URBANISTICA (Lucantonio Mlgiorini)	2.200,00	0,00
Delibera di Giunta numero 41 del 13/10/2015	183 - PERSONALE:ONERI PREV. ASSIST. CARICO ENTE	10002 - RAGIONERIA - TRIBUTI (RAFFAELE GIOFRE')	400,03	0,00
Delibera di Giunta numero 41 del 13/10/2015	221 - RICONOSCIMENTO DEBITI FUORI BILANCIO	10004 - LAVORI PUBBL. - URBANISTICA (Lucantonio Mlgiorini)	14.000,00	0,00
Delibera di Giunta numero 41 del 13/10/2015	23 - PREST. SERV. COMP. REVISORE DEI CONTI	10001 - AMMINISTR. E SERV. GENERALI (PRIOLO OSVALDO)	0,00	2.800,00
Delibera di Giunta numero 41 del 13/10/2015	299 - INTEGR. ORARIO L. S. U. CONTR. REGIONE	10001 - AMMINISTR. E SERV. GENERALI (PRIOLO OSVALDO)	28.000,00	0,00
Delibera di Giunta numero 41 del 13/10/2015	31 - PERSONALE: STIPENDI E ALTRI ASS. FISSI	10002 - RAGIONERIA - TRIBUTI (RAFFAELE GIOFRE')	16.600,00	0,00
Delibera di Giunta numero 41 del 13/10/2015	315 - Progetto servizio civile	10001 - AMMINISTR. E SERV. GENERALI (PRIOLO OSVALDO)	3.500,00	0,00
Delibera di Giunta numero 41 del 13/10/2015	33 - PERSONALE:ON. PREV. ASSIST. A CARICO ENTE	10002 - RAGIONERIA - TRIBUTI (RAFFAELE GIOFRE')	6.370,00	0,00
Delibera di Giunta numero 41 del 13/10/2015	34 - RETRIBUZIONE RISULTATO SEGR. 2014	10002 - RAGIONERIA - TRIBUTI (RAFFAELE GIOFRE')	4.100,00	0,00
Delibera di Giunta numero 41 del 13/10/2015	35 - PERSONALE:DIRITTI DI ROGITO SEGR. COM. LI	10001 - AMMINISTR. E SERV. GENERALI (PRIOLO OSVALDO)	2.000,00	0,00
Delibera di Giunta numero 41 del 13/10/2015	353 - SPESE VARIE O. S. L. DISSESTO. ANTIC. ENTE	10001 - AMMINISTR. E SERV. GENERALI (PRIOLO OSVALDO)	10.000,00	0,00



Parte Uscite

Dettaglio delibere	Schede P.E.G. movimentate	Centro di responsabilità	Variazioni +	Variazioni -
Delibera di Giunta numero 41 del 13/10/2015	354 - FONDO SPECIALE GESTIONE STRAORD. O. S. L.	10002 - RAGIONERIA - TRIBUTI (RAFFAELE GIOFRE')	300.000,00	0,00
Delibera di Giunta numero 41 del 13/10/2015	36 - PERSONALE:ON. CONTRIB. SU DIRITTI ROGITO	10002 - RAGIONERIA - TRIBUTI (RAFFAELE GIOFRE')	476,00	0,00
Delibera di Giunta numero 41 del 13/10/2015	500 - TRASFERIMENTI PER LIBRI SCUOLE MEDIE.	10001 - AMMINISTR. E SERV. GENERALI (PRIOLO OSVALDO)	0,00	916,44
Delibera di Giunta numero 41 del 13/10/2015	550 - IMPOSTE E TASSE AUTOVEICOLI TRASP. SCOL.	10004 - LAVORI PUBBL. - URBANISTICA (Lucantonio Mlgiorini)	0,00	400,00
Delibera di Giunta numero 41 del 13/10/2015	753 - ACQ. BENI CONS. :FOGNATURE	10004 - LAVORI PUBBL. - URBANISTICA (Lucantonio Mlgiorini)	0,00	500,00
Delibera di Giunta numero 41 del 13/10/2015	7601 - MONITORAGGIO RETE IDRICA. (POTABILITA').	10004 - LAVORI PUBBL. - URBANISTICA (Lucantonio Mlgiorini)	0,00	700,00
Delibera di Giunta numero 41 del 13/10/2015	761 - PREST. SERV. :GEST. ACQUEDOTTO COMUNALE	10004 - LAVORI PUBBL. - URBANISTICA (Lucantonio Mlgiorini)	0,00	2.000,00
Delibera di Giunta numero 41 del 13/10/2015	780 - ONERI STRAORD. GEST. CORR. :RIMB. PROV. ACQ.	10002 - RAGIONERIA - TRIBUTI (RAFFAELE GIOFRE')	0,00	500,00
Delibera di Giunta numero 41 del 13/10/2015	800 - ACQ. BENI CONS. SERVIZIO SMALTIM. RIFIUTI	10004 - LAVORI PUBBL. - URBANISTICA (Lucantonio Mlgiorini)	0,00	2.000,00
Delibera di Giunta numero 41 del 13/10/2015	810 - PREST. SERVZI:GEST. SERV. SMALTIM. RIFIUTI	10004 - LAVORI PUBBL. - URBANISTICA (Lucantonio Mlgiorini)	0,00	3.000,00
Delibera di Giunta numero 41 del 13/10/2015	811 - PREST. SERVZI:UTILIZZ. DISCARICA PER RSU	10004 - LAVORI PUBBL. - URBANISTICA (Lucantonio Mlgiorini)	11.000,00	0,00
Delibera di Giunta numero 41 del 13/10/2015	816 - RACC. DIFFERENZIATA PORTA A PORTA. REGIONE	10004 - LAVORI PUBBL. - URBANISTICA (Lucantonio Mlgiorini)	5.200,00	0,00
Delibera di Giunta numero 41 del 13/10/2015	840 - IMPOSTE E TASSE SERVIZIO SMALTIM. RIFIUTI	10004 - LAVORI PUBBL. - URBANISTICA (Lucantonio Mlgiorini)	0,00	2.000,00
Delibera di Giunta numero 41 del 13/10/2015	93 - PERSONALE:ONERI PREV. ASSIST. CARICO ENTE	10002 - RAGIONERIA - TRIBUTI (RAFFAELE GIOFRE')	1.050,00	0,00
Delibera di Giunta numero 41 del 13/10/2015	990 - ACQUISTO ARREDI ED ATTREZZATURE INFORMATICHE	10001 - AMMINISTR. E SERV. GENERALI (PRIOLO OSVALDO)	1.100,00	0,00
Totale Uscite			1.088.226,02	22.116,44

Letto, confermato e sottoscritto

IL SINDACO
f.to Sig. Alessandro Demarzo

IL SEGRETARIO COMUNALE
f.to Dott. Carlo Milardi

Si attesta che:

La presente deliberazione è stata dichiarata immediatamente eseguibile ai sensi dell'art. 134, comma 4, del D.Lgs. 267/2000: SI NO;

L'adozione della presente deliberazione è stata comunicata ai capigruppo ai sensi dell'art. 125 del D.Lgs. 267/2000 con lettera n. _____ del _____

Addì _____

IL FUNZIONARIO RESPONSABILE
f.to Sig. Osvaldo Priolo

CERTIFICATO DI PUBBLICAZIONE

Si certifica che copia della presente deliberazione è stata pubblicata all'Albo Pretorio del Comune per 15 giorni consecutivi a partire dal _____ ai sensi dell'art. 124, comma 1, del D.Lgs. 267/2000 e ss.mm.ii..

Addì _____

IL SEGRETARIO COMUNALE
Dott. Carlo Milardi

CERTIFICATO DI ESECUTIVITÀ

Si certifica che la presente deliberazione è divenuta esecutiva in data _____ decorsi 10 giorni dalla pubblicazione ai sensi dell'art. 134, comma terzo del D.Lgs. 267/2000 e ss.mm.ii.

Addì _____

IL SEGRETARIO COMUNALE
Dott. Carlo Milardi

ORIGINALE della Deliberazione

COPIA per la pubblicazione on line

COPIA CONFORME all'originale, per uso amministrativo

Data

Il funzionario responsabile

.....